



ระบบการบันทึกประวัติการปฏิบัติงานของ ข้าราชการครู (Logbook Teacher)

เข้าเว็บไซต์ เพื่อโหลดโปรแกรม logbook รุ่นทดลอง

test-LTeacher.otepc.go.th





Logbook

- ครูเข้าถึงได้
- มีความสะดวก
- จัดเก็บในระบบอิเล็กทรอนิกส์
- ภาระค่าใช้จ่าย



ขอบเขต

ความรู้ความเข้าใจเรื่อง Logbook

-  สำคัญ
-  ครูบันทึก Logbook ได้อย่างไร
-  ผอ. สถานศึกษาเกี่ยวข้องกับ Logbook ตรงไหน
-  สพท./ส่วนราชการ ตรวจสอบ Logbook ส่วนไหน

Logbook ภาคปฏิบัติ

ก่อนที่จะทำความเข้าใจ Logbook

1. มาตรฐานตำแหน่ง

(20/2560 ลงวันที่ 5 ก.ค.2560)

คุณสมบัติ

2. หลักเกณฑ์การขอวิทยฐานะใหม่

(ว21/2560 ลงวันที่ 5 ก.ค.2560)

ปกติ
ช่วงเปลี่ยนผ่าน

3. การพัฒนาตนเอง

(ว22/2560 ลงวันที่ 5 ก.ค.2560)

ID PLAN

รายชื่อหลักสูตรที่สถาบันคุรุพัฒนารับรอง

PLC

4. การประเมินผลการปฏิบัติงาน

13 ตัวชี้วัด

ชั่วโมงสอนขั้นต่ำต่อสัปดาห์

(หนังสือที่ ศธ 0206.3/0635-0639 ลงวันที่ 10 ต.ค.2560)

ความสำคัญ (1)

ว21 กำหนดคุณสมบัติ ผู้ขอประเมินฯ

1. ระยะเวลาการดำรงตำแหน่ง/วิทยฐานะ

2. ชั่วโมงการปฏิบัติงาน

3. วินัย คุณธรรม จริยธรรมฯ

4. การพัฒนา

5. ผลงานที่เกิดจากการปฏิบัติหน้าที่

ดำรงตำแหน่งครูหรือวิทยฐานะ
ที่ดำรงอยู่ในปัจจุบัน เป็นเวลา 5 ปี

ชั่วโมงการปฏิบัติงานในแต่ละปี
ชนก./ชนพ. 800 ชม.
ชช./ชชพ. 900 ชม.
มีชั่วโมงสอนขั้นต่ำตามที่ ก.ค.ศ. กำหนด

ไม่ถูกลงโทษทางวินัย/จรรยาบรรณวิชาชีพ
ย้อนหลัง 5 ปี นับถึงวันที่ยื่นคำขอ

ว 22/60 อบรม 20 ชม. ในแต่ละปี ครบทั้ง 5 ปี

ระยะเวลา 5 ปีการศึกษาย้อนหลัง
- ประเมินตนเอง ตามแบบประเมินผลงานที่เกิด
จากการปฏิบัติหน้าที่ 3 ด้าน 13 ตัวบ่งชี้
- ประเมินรายปี รวม 5 ปีการศึกษา

การคำนวณวันของ Logbook ตาม ว21/ว22

5 ปี ย้อนหลัง		รอบปีที่ 1	รอบปีที่ 2	รอบปีที่ 3	รอบปีที่ 4	รอบปีที่ 5
800 ชม. 900 ชม.		รอบปีที่ 1	รอบปีที่ 2	รอบปีที่ 3	รอบปีที่ 4	รอบปีที่ 5
ไม่ได้รับโทษ ทางวินัย		1 ปี	2 ปี	3 ปี	4 ปี	5 ปี
20 ชม. 50 ชม.		1 ปี	2 ปี	3 ปี	4 ปี	5 ปี
	0	1	2	3	4	5
ผลงานที่เกิด จากการปฏิบัติ หน้าที่ 5 ปี		ผลประเมินเมื่อ สิ้นสุดภาคเรียน ที่ 2 ในปี ที่ 1	ผลประเมินเมื่อ สิ้นสุดภาคเรียน ที่ 2 ในปี ที่ 2	ผลประเมินเมื่อ สิ้นสุดภาคเรียน ที่ 2 ในปี ที่ 3	ผลประเมินเมื่อ สิ้นสุดภาคเรียน ที่ 2 ในปี ที่ 4	ผลประเมินเมื่อ สิ้นสุดภาคเรียน ที่ 2 ในปี ที่ 5

วันที่มีคำสั่งว่าดำรงตำแหน่ง
ครู และ/หรือ มีวิทยฐานะต่ำ
กว่าที่จะขอ 1 ระดับ

วันที่ยื่นคำขอหลัง
ครบ 5 ปี อย่างน้อย
1 วัน



สาระสำคัญของ Logbook Teacher (2)

ใครบันทึก/ใครรับรอง



ผู้อำนวยการบันทึก

ผู้อำนวยการรับรอง

ครูบันทึก



รายการใน logbook

1. ข้อมูลส่วนบุคคล

2. การมอบหมายงานสอน

3. ชั่วโมงสอนตามตารางสอน

4. งานสนับสนุนการจัดการเรียนรู้

5. งานตอบสนองนโยบายและจุดเน้น

6. การพัฒนาตนเอง

7. ชุมชนการเรียนรู้ทางวิชาชีพ (PLC)

8. ผลการประเมินการปฏิบัติงาน

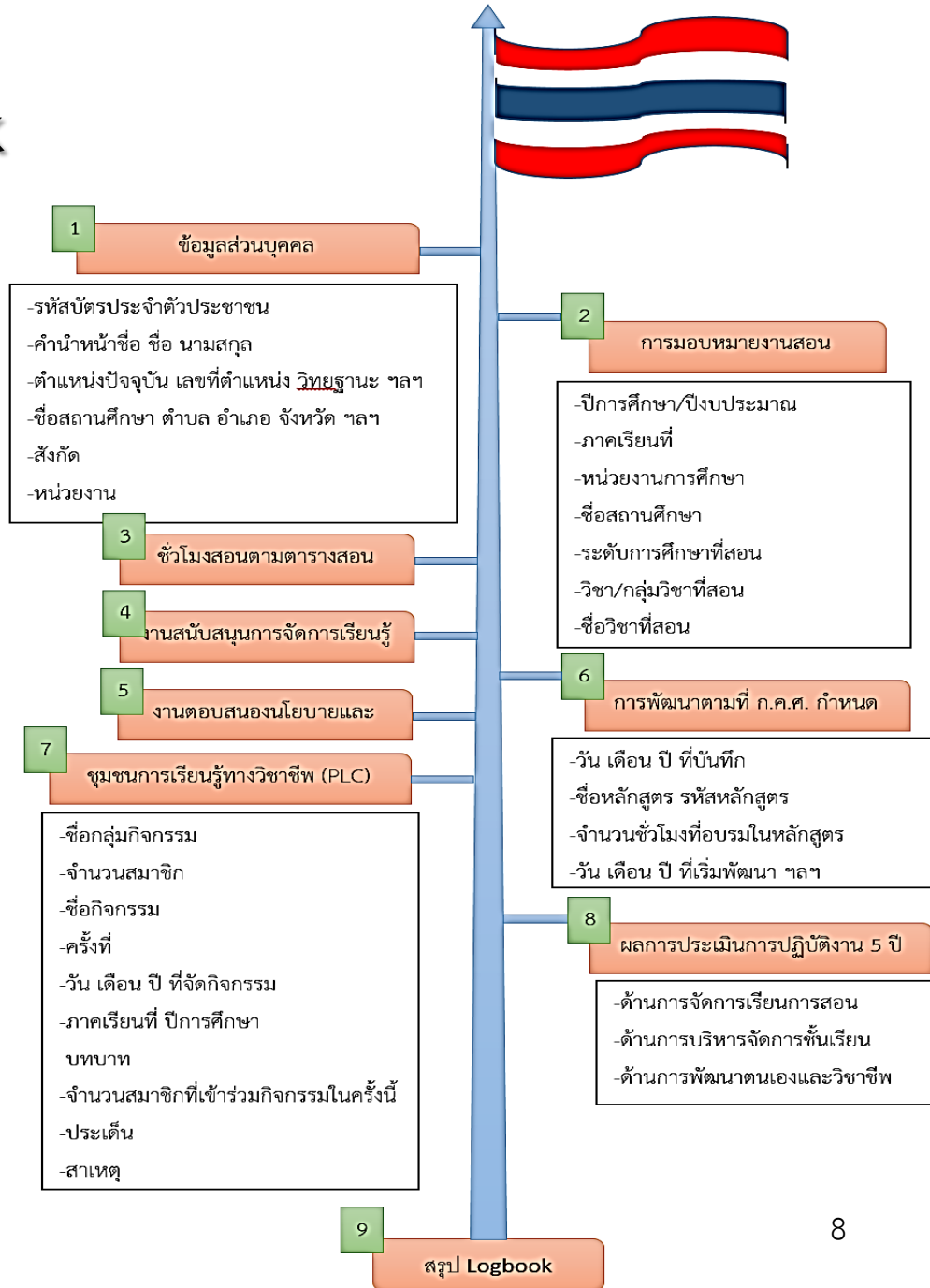

ครูจะบันทึก Logbook ได้อย่างไร

วางแผนไว้ 2 ระยะ

ระยะที่ 1 ใช้โปรแกรม **Microsoft Excel**

ระยะที่ 2 ใช้โปรแกรมที่พัฒนาขึ้นโดยผ่านระบบ **server**
หรือใช้โปรแกรม **Microsoft Excel** ร่วมด้วย

ครูจะบันทึก Logbook ได้อย่างไร

ระยะที่ 1

ระยะเริ่มประกาศใช้เกณฑ์

ครู

ภาคเรียนที่ 1



1. บันทึกข้อมูลใน Logbook (โปรแกรม Excel)

2. Update ข้อมูลอย่างน้อยสัปดาห์ละ 1 ครั้ง

3. เก็บหลักฐานตามรายการ
บันทึกเพื่อการตรวจสอบ

ครบ 1 ภาคเรียน

ครูจะบันทึก Logbook ได้อย่างไร



ครูจะบันทึก Logbook ได้อย่างไร

ระยะที่ 1

ระยะเริ่มประกาศใช้เกณฑ์

ครู

สถานศึกษา

ภาคเรียนที่ 1

1. บันทึกข้อมูลใน Logbook (โปรแกรม Excel)

2. Update ข้อมูลอย่างน้อยสัปดาห์ละ 1 ครั้ง

3. เก็บหลักฐานตามรายการ
บันทึกเพื่อการตรวจสอบ

ครบ 1 ภาคเรียน

4. ผบ.สถานศึกษา ตรวจสอบหลักฐานข้อมูล

NO

YES

ส่งกลับไป
แก้ไข

บันทึกไฟล์และสำเนาเก็บ
ไว้ในสถานศึกษา 1 ไฟล์
และไว้ที่ครู 1 ไฟล์

ภาคเรียนต่อไป

ดำเนินการตามกิจกรรมภาคเรียนที่ 1

เมื่อครบตามหลักเกณฑ์ นำไปโหลดเข้า
ระบบ Logbook ผ่าน Server

ครูจะบันทึก Logbook ได้อย่างไร

ระยะที่ 2

หลังใช้เกณฑ์ 1 ปี (มี 2 กลุ่ม)

สถานศึกษา
กลุ่ม IT พร้อม

ปรับเข้าสู่ระบบ
Logbook
ผ่าน Server

สถานศึกษา
กลุ่ม IT ไม่พร้อม

ในระยที่ยังไม่ขอรับการประเมิน จะใช้วิธีการในระยะที่ 1 เพื่อบันทึกข้อมูล

ใช้ระบบ Logbook ผ่าน Server เมื่อขอรับการประเมิน

9) ให้ดำเนินการพิจารณาตามหลักเกณฑ์และวิธีการนี้โดย
เคร่งครัด หากภายหลังตรวจสอบพบว่าการดำเนินการโดยจงใจ
หรือประมาทเลินเล่อไม่ปฏิบัติให้เป็นไปตามหลักเกณฑ์และวิธีการนี้
หรือมีการดำเนินการที่มีขอบใดๆ ให้ถือว่าเป็นความรับผิดชอบของ
ผู้ขอมีวิทยฐานะหรือเลื่อนวิทยฐานะและผู้ที่เกี่ยวข้อง และเป็น
ความผิดทางวินัย แล้วแต่กรณี



ครูจะบันทึก Logbook ได้อย่างไร

การตั้งชื่อไฟล์ Logbook

ครู

LTeacher -เลข 13 หลัก-ชื่อ-นามสกุล

LTeacher-1234567891234-สมชาย-ใจดี

รูปแบบและองค์ประกอบของ Logbook Teacher

แผ่นงานที่ 9-1 สรุปข้อมูลการตรวจสอบเบื้องต้นคุณสมบัติการมีหรือเลื่อนวิทยฐานะ

สรุป LOGBOOK															
ข้อมูลรายบุคคลสำหรับการขอมีวิทยฐานะหรือเลื่อนวิทยฐานะชำนาญการพิเศษ สังกัด สำนักงานคณะกรรมการการศึกษาขั้นพื้นฐาน															
ชื่อ นายสมชาย ใจดี ตำแหน่ง ครู วิทยฐานะ ครูชำนาญการ															
สรุปผลการตรวจสอบคุณสมบัติสำหรับการขอมีวิทยฐานะหรือเลื่อนวิทยฐานะ ครูชำนาญการพิเศษ															
มีคุณสมบัติครบ															
1. ระยะเวลาการดำรงตำแหน่ง 5 ปี 0 เดือน 1 วัน (ระยะเวลาครบ)															
2. ระยะเวลาการปฏิบัติงาน/การอบรมและพัฒนาตนเอง/PLC/การประเมินผลงาน															
ปี	ตั้งแต่วันที่	ถึงวันที่	ผลการตรวจสอบชั่วโมงการปฏิบัติงาน						ผลการตรวจสอบเวลาการอบรมและพัฒนาตนเอง			ผลการตรวจสอบเวลาที่ใช้ในกิจกรรม PLC		สรุปผลการประเมินผล งานฯ	มีรายวิชาสอน ที่เกี่ยวเนื่องกับ การประเมินผล งานทางวิชาการ
			สอนตามตารางสอน	ตรวจสอบ ชั่วโมงสอนชั้น ต่ำสุดปี	สนับสนุนการจัดการ เรียนรู้	ออกแบบ นโยบาย และจุดเน้น	รวม+PLC	สรุปผล	จำนวน	ตรวจสอบองค์ประกอบฯ	ตรวจสอบชั่วโมง อบรมและพัฒนา ตนเอง	จำนวน	สรุปผล		
1	11 กรกฎาคม 2560	10 กรกฎาคม 2561	825:50	ผ่าน	249:00	102:00	1028:50	ครบ	18:00	ครบ		52:00	ครบ	ผ่าน	
2	11 กรกฎาคม 2561	10 กรกฎาคม 2562	833:20	ผ่าน	100:00	80:00	843:20	ครบ	18:00	ครบ		52:00	ครบ	ผ่าน	
3	11 กรกฎาคม 2562	10 กรกฎาคม 2563	831:40	ผ่าน	100:00	80:00	841:40	ครบ	18:00	ครบ		52:00	ครบ	ผ่าน	
4	11 กรกฎาคม 2563	10 กรกฎาคม 2564	825:00	ผ่าน	100:00	80:00	835:00	ครบ	18:00	ครบ		52:00	ครบ	ผ่าน	
5	11 กรกฎาคม 2564	10 กรกฎาคม 2565	858:20	ผ่าน	70:00	50:00	828:20	ครบ	20:00	ครบ	ครบ	52:00	ครบ	ผ่าน	
6	11 กรกฎาคม 2565	10 กรกฎาคม 2566	00:00		00:00	00:00	00:00		00:00			00:00			
7	11 กรกฎาคม 2566	10 กรกฎาคม 2567	00:00		00:00	00:00	00:00		00:00			00:00			
8	11 กรกฎาคม 2567	10 กรกฎาคม 2568	00:00		00:00	00:00	00:00		00:00			00:00			
9	11 กรกฎาคม 2568	10 กรกฎาคม 2569	00:00		00:00	00:00	00:00		00:00			00:00			
10	11 กรกฎาคม 2569	10 กรกฎาคม 2570	00:00		00:00	00:00	00:00		00:00			00:00			

สรุป LOGBOOK

ข้อมูลรายบุคคลสำหรับการขอวิทยฐานะหรือเลื่อนวิทยฐานะชำนาญการพิเศษ สังกัด สำนักงานคณะกรรมการการศึกษาขั้นพื้นฐาน

ชื่อ นายสมชาย ใจดี ตำแหน่ง ครู วิทยฐานะ ครูชำนาญการ

สรุปผลการตรวจสอบคุณสมบัติสำหรับการขอวิทยฐานะหรือเลื่อนวิทยฐานะ ครูชำนาญการพิเศษ

มีคุณสมบัติครบ

1. ระยะเวลาการดำรงตำแหน่ง 5 ปี 0 เดือน 1 วัน (ระยะเวลาครบ)

2. ระยะเวลาการปฏิบัติงาน/การอบรมและพัฒนาตนเอง/PLC/การประเมินผลงานฯ

ปีที่	ตั้งแต่วันที่	ถึงวันที่	ผลการตรวจสอบชั่วโมงการปฏิบัติงาน						ผลการตรวจสอบเวลา อบรมและพัฒนาตนเอง		
			ตอนตามตารางสอน	ตรวจสอบ ชั่วโมงสอนชั้น คำสั่งพิเศษ	สนับสนุนการจัดการ เรียนรู้	ออกแบบ นโยบาย และจุดเน้น	รวม+PLC	สรุปผล	จำนวน	ตรวจสอบองค์ประกอบฯ	สรุป
1	11 กรกฎาคม 2560	10 กรกฎาคม 2561	625:50	ผ่าน	249:00	102:00	1026:50	ครบ	18:00	ครบ	
2	11 กรกฎาคม 2561	10 กรกฎาคม 2562	633:20	ผ่าน	100:00	60:00	843:20	ครบ	18:00	ครบ	
3	11 กรกฎาคม 2562	10 กรกฎาคม 2563	631:40	ผ่าน	100:00	60:00	841:40	ครบ	18:00	ครบ	
4	11 กรกฎาคม 2563	10 กรกฎาคม 2564	625:00	ผ่าน	100:00	60:00	835:00	ครบ	18:00	ครบ	
5	11 กรกฎาคม 2564	10 กรกฎาคม 2565	658:20	ผ่าน	70:00	50:00	828:20	ครบ	20:00	ครบ	
6	11 กรกฎาคม 2565	10 กรกฎาคม 2566	00:00		00:00	00:00	00:00		00:00		
7	11 กรกฎาคม 2566	10 กรกฎาคม 2567	00:00		00:00	00:00	00:00		00:00		
8	11 กรกฎาคม 2567	10 กรกฎาคม 2568	00:00		00:00	00:00	00:00		00:00		
9	11 กรกฎาคม 2568	10 กรกฎาคม 2569	00:00		00:00	00:00	00:00		00:00		
10	11 กรกฎาคม 2569	10 กรกฎาคม 2570	00:00		00:00	00:00	00:00		00:00		

ชั้นพื้นฐาน

เวอร์ชัน 1.

การพัฒนาตนเอง		ผลการตรวจสอบเวลาที่ใช้ในกิจกรรม PLC		สรุปผลการประเมินผล	มีรายวิชาสอนที่เกี่ยวข้องกับการประเมินผลงานทางวิชาการ
กลุ่มฯ	ตรวจสอบชั่วโมงอบรมและพัฒนาตนเอง	จำนวน	สรุปผล	งานฯ	
		52:00	ครบ	ผ่าน	
		52:00	ครบ	ผ่าน	
		52:00	ครบ	ผ่าน	
		52:00	ครบ	ผ่าน	
	ครบ	52:00	ครบ	ผ่าน	
		00:00			
		00:00			
		00:00			
		00:00			
		00:00			
		00:00			

แผ่นที่ 1 คุณสมบัติผู้ขอรับการประเมิน

Logbook

ข้อมูลส่วนบุคคล

1	คำนำหน้าชื่อ ชื่อ นามสกุล	นาย สมชาย ใจดี	เลขที่บัตรประชาชน คุณวุฒิ	12 3456 78912 34 5 ปรียญาศรี (4 ปี) คบ. การสอนภาษาไทย
2	ตำแหน่งปัจจุบัน วิทยฐานะ ครู เงินเดือน	ครู ชำนาญการ 30,000 บาท	เลขที่ตำแหน่ง ตั้งแต่วันที่	1234 10 มกราคม 2558
3	ชื่อสถานศึกษา เขต/อำเภอ รหัสไปรษณีย์	 	แขวง/ตำบล จังหวัด	
4	สังกัด หน่วยงาน	สำนักงานคณะกรรมการการศึกษาขั้นพื้นฐาน สำนักงานเขตพื้นที่การศึกษา	ชื่อหน่วยงาน (ถ้ามี)	
5	มีความประสงค์จะยื่นขอรับการประเมินเพื่อขอมีหรือเลื่อนวิทยฐานะใด	ครู ชำนาญการพิเศษ		

แผ่นที่ 1 คุณสมบัติผู้ขอรับการประเมิน

Logbook

ข้อมูลส่วนบุคคล

1	คำนำหน้าชื่อ	นาย	เลขที่บัตรประชาชน	12 3456 78912 34 5
	ชื่อ	สมชาย	คุณวุฒิ	ปริญญาตรี (4 ปี) คบ. การสอนภาษาไทย
	นามสกุล	ใจดี		
2	ตำแหน่ง	<div> <div>สำนักงานคณะกรรมการการศึกษาขั้นพื้นฐาน</div> <div> <div>สำนักงานคณะกรรมการการศึกษาขั้นพื้นฐาน</div> <div>สำนักงานคณะกรรมการการอาชีวศึกษา</div> <div>สำนักงานปลัดกระทรวงศึกษาธิการ</div> </div> </div>		
	วิทยฐานะ			
	เงินเดือน			
3	ชื่อสถานศึกษา			
	เขต/อำเภอ			
	รหัสไปรษณีย์			
4	สังกัด	สำนักงานคณะกรรมการการศึกษาขั้นพื้นฐาน		
	หน่วยงาน	สำนักงานเขตพื้นที่การศึกษา	ชื่อหน่วยงาน (ถ้ามี)	
5	มีความประสงค์จะยื่นขอรับการประเมินเพื่อขอมีหรือเลื่อนวิทยฐานะใด			
	ครู	ชำนาญการพิเศษ		

แผ่นที่ 1 คุณสมบัติผู้ขอรับการประเมิน

สำนักงานคณะกรรมการการอาชีวศึกษา
สถาบันการอาชีวศึกษาภาคกลาง 1
สถาบันการอาชีวศึกษาภาคกลาง 1
สถาบันการอาชีวศึกษาภาคกลาง 2
สถาบันการอาชีวศึกษาภาคกลาง 3
สถาบันการอาชีวศึกษาภาคกลาง 4
สถาบันการอาชีวศึกษาภาคกลาง 5
สถาบันการอาชีวศึกษาภาคใต้ 1
สถาบันการอาชีวศึกษาภาคใต้ 2
สถาบันการอาชีวศึกษาภาคใต้ 3

สำนักงานคณะกรรมการการอาชีวศึกษา

สถาบันการอาชีวศึกษาภาคกลาง 1 - 5

สถาบันการอาชีวศึกษาภาคใต้ 1 - 3

สถาบันการอาชีวศึกษาภาคตะวันออกเฉียงเหนือ

สถาบันการอาชีวศึกษาภาคตะวันออกเฉียงเหนือ 1 - 5

สถาบันการอาชีวศึกษาภาคเหนือ 1 - 4

สถาบันการอาชีวศึกษากรุงเทพมหานคร

สถาบันการอาชีวศึกษาเกษตรภาคเหนือ

สถาบันการอาชีวศึกษาเกษตรภาคกลาง

สถาบันการอาชีวศึกษาเกษตรภาคตะวันออกเฉียงเหนือ

สถาบันการอาชีวศึกษาเกษตรภาคใต้

ไม่สังกัดสถาบันอาชีวศึกษา

สำนักงานปลัดกระทรวงศึกษาธิการ
สนง.ส่งเสริมการศึกษานอกระบบและการศึกษาตามอัธยาศัย
สนง.ส่งเสริมการศึกษานอกระบบและการศึกษาตามอัธยาศัย
สถาบันพัฒนาครู คณาจารย์และบุคลากรทางการศึกษา

สำนักงานปลัดกระทรวงศึกษาธิการ

สนง.ส่งเสริมการศึกษานอกระบบและการศึกษาตามอัธยาศัย

สถาบันพัฒนาครู คณาจารย์และบุคลากรทางการศึกษา

สำนักงานคณะกรรมการการศึกษาขั้นพื้นฐาน
สำนักงานเขตพื้นที่การศึกษา
สำนักงานเขตพื้นที่การศึกษา
สำนักบริหารงานการศึกษาพิเศษ

สำนักงานคณะกรรมการการศึกษาขั้นพื้นฐาน

สำนักงานเขตพื้นที่การศึกษา

สำนักบริหารงานการศึกษาพิเศษ

แผ่นที่ 1 คุณสมบัติผู้ขอรับการประเมิน

6 สังกัดหน่วยงานการศึกษา ระดับการศึกษา และกลุ่มสาระ/สาขาวิชา/วิชาที่เสนอขอผลงานทางวิชาการ(กรณีที่ยื่นขอวิทยฐานะเชี่ยวชาญขึ้นไป)

สังกัดหน่วยงานการศึกษา...	ระดับการศึกษา	กลุ่มสาระ/สาขาวิชา/วิชา
สำนักงานเขตพื้นที่การศึกษา	ประถมศึกษา	ภาษาไทย

การลงนามเพื่อรับรองข้อมูล

การรับรองของตนเอง

ลงชื่อ

สมชาย ใจดี

(นายสมชาย ใจดี)

วัน/เดือน/ปี ที่เริ่มบันทึก

5 กรกฎาคม 2560

วัน/เดือน/ปี ที่ขอมีวิทยฐานะหรือเลื่อนวิทยฐานะ
หมายเหตุ กรอกวันเดียวกันกับแบบ วฐ.1 หน้า 5

10 กุมภาพันธ์ 2563

แผ่นที่ 1 คุณสมบัติผู้ขอรับการประเมิน

สังกัดหน่วยงานการศึกษา...

สำนักบริหารงานการศึกษาพิเศษ

สำนักงานเขตพื้นที่การศึกษา

สำนักบริหารงานการศึกษาพิเศษ

สถาบันการอาชีวศึกษา

สถาบันการอาชีวเกษตร

วิทยาลัยในสังกัดสำนักงานการอาชีวศึกษา

ศูนย์การศึกษานอกระบบและการศึกษาตามอัธยาศัยอำเภอ/เขต

สถานศึกษาขั้นตรง สนง.ส่งเสริมการศึกษานอกระบบฯ

สถาบันพัฒนาครู คณาจารย์ และบุคลากรทางการศึกษา

ระดับการศึกษา

ประถมศึกษา

ปฐมวัย

ประถมศึกษา

มัธยมศึกษา

การศึกษาพิเศษ เฉพาะความพิการและศูนย์การศึกษาพิเศษ

การศึกษาพิเศษ ศึกษาสงเคราะห์และราชประชานุเคราะห์

กลุ่มสาระ/สาขาวิชา/วิชาที่เสนอขอ

ภาษาไทย

ภาษาไทย

คณิตศาสตร์

วิทยาศาสตร์

สังคมศึกษา ศาสนาและวัฒนธรรม

สุขศึกษาและพลศึกษา

ภาษาต่างประเทศ (ภาษาอังกฤษ)

ภาษาต่างประเทศ (ภาษาจีน)

ภาษาต่างประเทศ (ภาษาฝรั่งเศส)

แผ่นที่ 1 คุณสมบัติผู้ขอรับการประเมิน

สำนักงานเขตพื้นที่การศึกษา

ระดับการศึกษา

การศึกษาปฐมวัย

ประถมศึกษา

มัธยมศึกษา

ปวช.

กลุ่มสาระ (1)

ภาษาไทย

คณิตศาสตร์

วิทยาศาสตร์

สังคมศึกษา ศาสนาและวัฒนธรรม

สุขศึกษาและพลศึกษา

ภาษาต่างประเทศ (ภาษาอังกฤษ)

ภาษาต่างประเทศ (ภาษาจีน)

ภาษาต่างประเทศ (ภาษาฝรั่งเศส)

ภาษาต่างประเทศ (ภาษาญี่ปุ่น)

ภาษาต่างประเทศ (อื่นๆ)

ศิลปะ (ทัศนศิลป์)

กลุ่มสาระ (2)

ศิลปะ (ดนตรี-นาฏศิลป์)

การงานอาชีพ (งานบ้าน)

การงานอาชีพ (งานเกษตร)

การงานอาชีพ (งานประดิษฐ์-งานช่าง)

การงานอาชีพ (งานธุรกิจ)

การงานอาชีพ (เทคโนโลยี)

การศึกษาปฐมวัย

แนะแนวการศึกษา

ลูกเสือ เนตรนารี ยุวกาชาด และผู้บำเพ็ญ
ประโยชน์

บรรณารักษศาสตร์

อื่นๆ

แผ่นที่ 1 คุณสมบัติผู้ขอรับการประเมิน

สำนักบริหารงานการศึกษาพิเศษ

ระดับการศึกษา

ศึกษาสงเคราะห์

ราชประชานุเคราะห์

การศึกษาคนพิการ

ศูนย์การศึกษาพิเศษ

กลุ่มสาระ (1)

ภาษาไทย

คณิตศาสตร์

วิทยาศาสตร์

สังคมศึกษา ศาสนาและวัฒนธรรม

สุขศึกษาและพลศึกษา

ภาษาต่างประเทศ (ภาษาอังกฤษ)

ภาษาต่างประเทศ (ภาษาจีน)

ภาษาต่างประเทศ (ภาษาฝรั่งเศส)

ภาษาต่างประเทศ (ภาษาญี่ปุ่น)

ภาษาต่างประเทศ (อื่นๆ)

ศิลปะ (ทัศนศิลป์)

กลุ่มสาระ (2)

ศิลปะ (ดนตรี-นาฏศิลป์)

การงานอาชีพ (งานบ้าน)

การงานอาชีพ (งานเกษตร)

การงานอาชีพ (งานประดิษฐ์-งานช่าง)

การงานอาชีพ (งานธุรกิจ)

การงานอาชีพ (เทคโนโลยี)

การศึกษาปฐมวัย

แนะแนวการศึกษา

ลูกเสือ เนตรนารี ยุวกาชาด และผู้บำเพ็ญ
ประโยชน์

บรรณารักษศาสตร์

อื่นๆ

แผ่นที่ 1 คุณสมบัติผู้ขอรับการประเมิน

วิทยาลัยในสังกัดสำนักงานการอาชีวศึกษา

ระดับการศึกษา

ปวช.

ปวส.

หลักสูตรระยะสั้น

อบรมวิชาชีพผู้ชุมชน

กลุ่มสาระ (1)

สาขาวิชาช่างยนต์

สาขาวิชาช่างกลโรงงาน

สาขาวิชาช่างซ่อมบำรุง

สาขาวิชาช่างต่อเรือ

สาขาวิชาช่างเขียนแบบเครื่องกล

สาขาวิชาช่างเชื่อมโลหะ

สาขาวิชาช่างต่อเรือ

กลุ่มสาระ (2)

สาขางานจักรยานยนต์และเครื่องยนต์เล็กนอกประสงค์

สาขาวิชาช่างไฟฟ้ากำลัง

สาขาวิชาช่างอิเล็กทรอนิกส์

สาขาวิชาโทรคมนาคม

สาขาวิชาเมคคาทรอนิกส์

สาขาวิชาช่างก่อสร้าง

สาขาวิชาสถาปัตยกรรม

สาขาวิชาสำรวจ

สาขาวิชาโยธา

สาขาวิชาช่างเครื่องเรือนและตกแต่งภายใน

สาขาวิชาช่างพิมพ์

สาขาวิชาอุตสาหกรรมยาง

สาขาวิชาเทคนิคแวนตาและเลนส์

กลุ่มสาระ (3)

สาขาวิชาเทคโนโลยีสิ่งทอ

สาขาวิชาเคมีสิ่งทอ

สาขาวิชาเทคโนโลยีเครื่องนุ่งห่ม

สาขาวิชาเทคโนโลยีสารสนเทศ

กลุ่มวิชาเทคโนโลยีสำหรับผู้บกพร่องทางการเห็น

สาขาวิชาการบัญชี

สาขาวิชาการตลาด

สาขาวิชาการเลขานุการ

สาขาวิชาคอมพิวเตอร์ธุรกิจ

สาขาวิชาธุรกิจค้าปลีก

สาขาวิชาธุรกิจสถานพยาบาล

สาขาวิชาการประชาสัมพันธ์

แผ่นที่ 1 คุณสมบัติผู้ขอรับการประเมิน

วิทยาลัยในสังกัดสำนักงานการอาชีวศึกษา (ต่อ)

กลุ่มสาระ (4)

สาขาวิชาภาษาต่างประเทศ

สาขาวิชาจิตรศิลป์

สาขาวิชาการออกแบบ

สาขาวิชาศิลปหัตถกรรม

สาขาวิชาศิลปกรรมเซรามิก

สาขาวิชาอุตสาหกรรมเครื่องหนัง

สาขาวิชาการถ่ายภาพและวีดิทัศน์

สาขาวิชาเทคโนโลยีศิลปกรรม

สาขาวิชาคอมพิวเตอร์กราฟิก

สาขาวิชาศิลปการดนตรี

สาขาวิชาศิลปหัตถกรรมรูปพรรณและเครื่องประดับ

สาขาวิชาเครื่องประดับอัญมณี

กลุ่มสาระ (5)

สาขาวิชาช่างทองหลวง

สาขาวิชาแฟชั่นและสิ่งทอ

สาขาวิชาอาหารและโภชนาการ

สาขาวิชาคหกรรมศาสตร์

สาขาวิชาเสริมสวย

สาขาวิชาเกษตรศาสตร์

สาขาวิชาเพาะเลี้ยงสัตว์น้ำ

สาขาวิชาแปรรูปสัตว์น้ำ

สาขาวิชาการโรงแรม

สาขาวิชาการท่องเที่ยว

กลุ่มวิชาภาษาไทย

กลุ่มวิชาภาษาต่างประเทศ

กลุ่มสาระ (6)

กลุ่มวิชาวิทยาศาสตร์

กลุ่มวิชาคณิตศาสตร์

กลุ่มวิชาสังคมศาสตร์

กลุ่มวิชาสุขศึกษาและพลศึกษา

อื่นๆ

แผ่นที่ 1 คุณสมบัติผู้ขอรับการประเมิน

ศูนย์การศึกษาหอกระบบและการศึกษาตามอัธยาศัยอำเภอ/เขต

สถานศึกษาขึ้นตรง สหง.ส่งเสริมการศึกษาหอกระบบฯ

ระดับการศึกษา (1)

การเรียนรู้ด้วยตนเอง/ประถมศึกษา

การเรียนรู้ด้วยตนเอง/มัธยมศึกษาตอนต้น

การเรียนรู้ด้วยตนเอง/มัธยมศึกษาตอนปลาย

การเรียนรู้ด้วยตนเอง/ปวช

การเรียนรู้แบบทางไกล/ประถมศึกษา

การเรียนรู้แบบทางไกล/มัธยมศึกษาตอนต้น

การเรียนรู้แบบทางไกล/มัธยมศึกษาตอนปลาย

ระดับการศึกษา (2)

การเรียนรู้แบบทางไกล/ปวช

การเรียนรู้แบบชั้นเรียน/ประถมศึกษา

การเรียนรู้แบบชั้นเรียน/มัธยมศึกษาตอนต้น

การเรียนรู้แบบชั้นเรียน/มัธยมศึกษาตอนปลาย

การเรียนรู้แบบชั้นเรียน/ปวช

การเรียนรู้ในรูปแบบอื่นๆตามที่ส่วนราชการกำหนด

หลักสูตรฝึกอบรมวิชาชีพระยะสั้นและฝึกอบรมอื่นๆ

กลุ่มสาระ

หลักสูตรการศึกษานอกระบบระดับการศึกษาขั้นพื้นฐาน/
สาระทักษะการเรียนรู้

หลักสูตรการศึกษานอกระบบระดับการศึกษาขั้นพื้นฐาน/
สาระความรู้พื้นฐาน

หลักสูตรการศึกษานอกระบบระดับการศึกษาขั้นพื้นฐาน/
สาระการประกอบอาชีพ

หลักสูตรการศึกษานอกระบบระดับการศึกษาขั้นพื้นฐาน/
สาระทักษะการดำเนินชีวิต

หลักสูตรการศึกษานอกระบบระดับการศึกษาขั้นพื้นฐาน/
สาระการพัฒนาสังคม

การจัดการศึกษาต่อเนื่อง

การจัดการศึกษาตามอัธยาศัย

แผ่นที่ 1 คุณสมบัติผู้ขอรับการประเมิน

สถาบันพัฒนาครู คณาจารย์ และบุคลากรทางการศึกษา

ระดับการศึกษา

ไม่ต้องระบุ

กลุ่มสาระ

ไม่ต้องระบุ

แผ่นที่ 1 คุณสมบัติผู้ขอรับการประเมิน

การรับรองของ ผอ.สถานศึกษา

ลงชื่อ

สมหวัง ตั้งใจ

12 กุมภาพันธ์ 2560

(นาย สมหวัง ตั้งใจ)

วัน/เดือน/ปี

ตำแหน่ง

ผู้อำนวยการโรงเรียนอนุบาลวัดปรีดาลัย

กรณีที่ในปีใดมีการปรับปรุงหรือแก้ไขข้อมูลในหน้านี้ ให้ผอ.สถานศึกษาที่เป็นผู้บังคับบัญชาในขณะนั้นทำการรับรองใหม่

ลงชื่อ

12 พฤษภาคม 2561

(หมายเหตุ)

วัน/เดือน/ปี

ตำแหน่ง

ผู้อำนวยการโรงเรียน....

ลงชื่อ

12 สิงหาคม 2562

(นภย)

วัน/เดือน/ปี

ตำแหน่ง

ผู้อำนวยการโรงเรียน....

ลงชื่อ

12 มีนาคม 2563

(น่าย)

วัน/เดือน/ปี

ตำแหน่ง

ผู้อำนวยการโรงเรียน....

แผ่นที่ 2 ข้อมูลการมอบหมายงานสอน

การมอบหมายงานสอน

เป็นการกรอกข้อมูลการมอบหมายงานสอนตามตารางสอนที่อยู่ในหลักสูตรแกนกลางฯ/หลักสูตร ปวช.

NO	ปีการศึกษา/ ปีงบประมาณ	ภาค เรียนที่	หน่วยงานการศึกษา	ชื่อสถานศึกษา	ประเภทการสอนระดับการศึกษาที่ สอน	กลุ่ม สอน
1	2560	1	สำนักงานเขตพื้นที่การศึกษา	โรงเรียนอนุบาลวัดปรีณายก	ประถมศึกษา	
2	2560	2	สำนักงานเขตพื้นที่การศึกษา	โรงเรียนอนุบาลวัดปรีณายก	ประถมศึกษา	
3	2561	1	สำนักงานเขตพื้นที่การศึกษา	โรงเรียนอนุบาลวัดปรีณายก	ประถมศึกษา	
4	2561	2	สำนักงานเขตพื้นที่การศึกษา	โรงเรียนอนุบาลวัดปรีณายก	ประถมศึกษา	

แผ่นที่ 2 ข้อมูลการมอบหมายงานสอน

ร ปวช., ปวส., ระยะสั้น/หลักสูตรการศึกษานอกระบบ/หลักสูตรฝึกอบรม สคบศ.

วิชาที่	กลุ่มสาระที่สอน/สาขาวิชาที่สอน/วิชาที่สอน	สาขาวิชา/กลุ่มวิชาที่สอน (ถ้ามี)	ชื่อวิชาที่สอน/วิชาที่อบรม	จำนวนคาบต่อสัปดาห์/หลักสูตร	การรับรองของผอ. สถานศึกษา	รหัสเอกสารสำหรับตรวจสอบ
7	ภาษาไทย	ภาษาไทย	ภาษาไทย	20	ถูกต้อง	2-125601...ภาษาไทย
8	ภาษาไทย	ภาษาไทย	ภาษาไทย	20	ถูกต้อง	2-225602...ภาษาไทย
9	ภาษาไทย	ภาษาไทย	ภาษาไทย	20	ถูกต้อง	2-325611...ภาษาไทย
10	ภาษาไทย	ภาษาไทย	ภาษาไทย	20	ถูกต้อง	2-425612...ภาษาไทย

แผ่นที่ 2 ข้อมูลการมอบหมายงานสอน

สำนักงานเขตพื้นที่การศึกษา และสำนักบริหารงานการศึกษาพิเศษ

ประเภทการสอน / ระดับการศึกษาที่สอน
ปฐมวัย
ประถมศึกษา
มัธยมศึกษา
การศึกษาพิเศษ เฉพาะความพิการและศูนย์การศึกษาพิเศษ
การศึกษาพิเศษ ศึกษาสงเคราะห์และราชประชานุเคราะห์

แผ่นที่ 2 ข้อมูลการมอบหมายงานสอน

สถาบันการอาชีวศึกษา สถาบันการอาชีวเกษตร
และวิทยาลัยในสังกัดสำนักงานการอาชีวศึกษา

ประเภทการสอน / ระดับการศึกษาที่สอน

ปวช. , ปวส. และหลักสูตรระยะสั้น/สอนอย่างเดียว

ปวช. , ปวส. และหลักสูตรระยะสั้น/สอนและเป็นหัวหน้าแผนกวิชา/งาน

ปวช. , ปวส. และหลักสูตรระยะสั้น/สอนและครูที่ปรึกษา

ปวช. , ปวส. และหลักสูตรระยะสั้น/สอนและครูพี่เลี้ยง(หอพัก)

ปวช. , ปวส. และหลักสูตรระยะสั้น/สอนและบริการชุมชน/นิเทศงาน

6

2

แผ่นที่ 2 ข้อมูลการมอบหมายงานสอน

ศูนย์การศึกษาออกระบบและการศึกษาตามอัธยาศัยอำเภอ/เขต
และสถานศึกษาขึ้นตรง สนง.ส่งเสริมการศึกษานอกระบบฯ

ประเภทการสอน / ระดับการศึกษาที่สอน

ทุกประเภทที่จัดการศึกษาในสังกัดสำนักงาน กศน.

6

2

แผ่นที่ 2 ข้อมูลการมอบหมายงานสอน

สถาบันพัฒนาครู คณาจารย์ และบุคลากรทางการศึกษา

ประเภทการสอน / ระดับการศึกษาที่สอน

ทุกหลักสูตรที่ดำเนินการหรือหลักสูตรที่ดำเนินการร่วมกับหน่วยงานอื่น

แผ่นที่ 3 ข้อมูลบันทึกการปฏิบัติงาน

					ค
ปีการศึกษา/ ปีงบประมาณ	ภาคเรียนที่	สัปดาห์ที่	ว/ด/ป ของสัปดาห์		1
			วันแรกของสัปดาห์	วันสุดท้ายของสัปดาห์	
2560	1	1	15 พ.ค. 2560	21 พ.ค. 2560	
2	1		28 พ.ค. 2560		
3	1		4 มิ.ย. 2560		

แผ่นที่ 3 ข้อมูลบันทึกการปฏิบัติงาน

ชั่วโมงการปฏิบัติงาน (ชั่วโมงสอนตามตารางสอน)

ครูบันทึก			ผอ.บันทึกผลการตรวจสอบ	
กลุ่มสาระที่สอน/สาขาวิชาที่สอน/วิชาที่สอน	ชื่อวิชาที่สอน	รหัสวิชา	เกี่ยวข้องกับภาระงาน/วิทยฐานะเชี่ยวชาญ/เชี่ยวชาญพิเศษ	จำนวนคาบ/หลักสูตร
ภาษาไทย	ภาษาไทย	ท31011	เกี่ยวข้อง	10
5 ภาษาไทย	6 ภาษาไทย	7 011	8 เกี่ยวข้อง	9 10
ภาษาไทย	ภาษาไทย	ท31011	เกี่ยวข้อง	16

แผ่นที่ 3 ข้อมูลบันทึกการปฏิบัติงาน

ารางสอน)

นฟูสมรรถภาพผู้เรียน

หน่วยเวลา ที่ใช้ต่อ คาบ/	หน่วยนับ เวลาที่ใช้	ลักษณะการสอน	หมายเหตุ (กรณี ชม.สอนน้อยกว่าเกณฑ์ขั้นต่ำ)	การรับรองของ ผอ. สถานศึกษา	รหัสเอกสารสำหรับตรวจสอบ
50	นาที่	สอนตามตารางสอน	1.ลาตามระเบียบ	ถูกต้อง	256011ท31011ภาษาไทย
10	11	12	13	14	15
50	นาที่	สอนตามตารางสอน	2.เป็นสัปดาห์ที่ รร. เปิดสอนไม่ครบ 5 วัน	ถูกต้อง	256011ท31011ภาษาไทย
50	นาที่	สอนตามตารางสอน	3.สอบกลาง/ปลายภาคเรียน	ถูกต้อง	256011ท31011ภาษาไทย
50	นาที่	สอนตามตารางสอน	2.เป็นสัปดาห์ที่ รร. เปิดสอนไม่ครบ 5 วัน		
50	นาที่	สอนตามตารางสอน	1.ลาตามระเบียบ		
50	นาที่	สอนตามตารางสอน	2.เป็นสัปดาห์ที่ รร. เปิดสอนไม่ครบ 5 วัน		
50	นาที่	สอนตามตารางสอน	3.สอบกลาง/ปลายภาคเรียน		
50	นาที่	สอนตามตารางสอน	4.ปิดภาคเรียน		
50	นาที่	สอนตามตารางสอน	5.ปฏิบัติงานอื่นตามที่ ผอ. มอบหมาย		

แผ่นที่ 4 ข้อมูลบันทึกการปฏิบัติงาน

ปีการศึกษา/ ปีงบประมาณ	ภาคเรียนที่	สัปดาห์ที่	ว/ด/ป ของสัปดาห์	
			วันแรกของสัปดาห์	วันสุดท้ายของสัปดาห์
2560	1	1	15 พ.ค. 2560	21 พ.ค. 2560
2560	1	2	22 พ.ค. 2560	28 พ.ค. 2560
2560	1	3	29 พ.ค. 2560	4 มิ.ย. 2560

1

2

3

4

แผ่นที่ 4 ข้อมูลบันทึกการปฏิบัติงาน

ชั่วโมงสนับสนุนการเรียนรู้

		ผอ.บันทึกผลการตรวจสอบ		
สัปดาห์	รายการงานสนับสนุน	จำนวน ชั่วโมง	การรับรองของ ผอ. สถานศึกษา	รหัสเอกสารสำหรับ ตรวจสอบ
		8	ไม่ถูกต้อง	256011...
5		6	ไม่ถูกต้อง	256012...
			ไม่ถูกต้อง	

แผ่นที่ 5 ข้อมูลบันทึกการปฏิบัติงาน

3. งานตอบสนองนโยบายและจุดเน้น

ปีการศึกษา/ ปีงบประมาณ	ภาคเรียนที่	สัปดาห์ที่	ว/ด/ป ของสัปดาห์	
			วันแรกของสัปดาห์	วันสุดท้ายของสัปดาห์
2560	1	1	15 พ.ค. 2560	21 พ.ค. 2560
2560	1	2	22 พ.ค. 2560	28 พ.ค. 2560
2560	1	3	29 พ.ค. 2560	4 มิ.ย. 2560

1

2

3

4

แผ่นที่ 5 ข้อมูลบันทึกการปฏิบัติงาน

(งานตอบสนองนโยบายและจุดเน้น)

		ผอ.บันทึกผลการตรวจสอบ	
รายการงานตอบสนองนโยบายและจุดเน้น	จำนวน	การรับรองของ	รหัสเอกสารสำหรับ ตรวจสอบ
	ชั่วโมง	ผอ. สถานศึกษา	
	2	ไม่ถูกต้อง	256011...
		ไม่ถูกต้อง	6012...

5

6

7

8

6 แผ่นที่ 6 ข้อมูลบันทึกการพัฒนาตามที่ ก.ค.ศ. กำหนด

ที่	ว/ด/ป	หลักสูตรที่สถาบันครูพัฒนารับรอง			อง
	ที่บันทึก	ชื่อหลักสูตร	รหัสหลักสูตร	ควา	
1	15 สิงหาคม 2560	การแก้ปัญหาการอ่านเขียนภาษาไทยและภาษาอังกฤษให้ยั่งยืนในโรงเรียนระดับประถมศึกษา	602031002	ม	
2	16 สิงหาคม 2561	การจัดก ¹ การเรียนการสอนดิจิทัลวิชา ² ภาษาไทย ในชั้นเรียน ประถมศึกษา	612111011	ม	
3	17 สิงหาคม 2562	การจัดการสื่อการเรียนการสอนดิจิทัลวิชา ภาษาไทย ในชั้นเรียน ประถมศึกษา	622111011		

6 แผ่นที่ 6 ข้อมูลบันทึกการพัฒนาตามที่ ก.ค.ศ. กำหนด

การพัฒนาตามที่ ก.ค.ศ. กำหนด

ครูบันทึก		ผอ.บันทึกผลการตรวจสอบ				
รายการพัฒนา						
ร	องค์ประกอบการพัฒนา			จำนวนชั่วโมงที่ อบรมในหลักสูตร	ว/ค/ป	ระยะ
	ความรู้	ทักษะ	ความเป็นครู		ที่เริ่มพัฒนา	
	มี	มี	มี	10	2 มี.ค. 2560	
	มี	มี	มี	20	3 มี.ค. 2561	
4	5	6	7	8		

6

แผ่นที่ 6 ข้อมูลบันทึกการพัฒนาตามที่ ก.ค.ศ. กำหนด

					ใช้เป็นคุณสมบัติ ตาม ว21/2560
	ระยะเวลาที่เข้ารับ การอบรม (จำนวนวัน)	ใช้สำหรับขอมี/เลื่อนวิทย ฐานะ ระดับ	ผลการพัฒนา	รหัสเอกสารสำหรับตรวจสอบ	การตรวจสอบขอ ผอ. สถานศึกษา
10	3	ชำนาญการพิเศษ	ผ่าน	6-256088...ประถมศึกษา602031002	ได้
9	3	ชำนาญการพิเศษ	ผ่าน	6-256189...ประถมศึกษา612111011	ได้
11	3	ชำนาญการพิเศษ	ผ่าน	6-256289...ประถมศึกษา622111011	ได้

เป็นการบันทึกผลการดำเนินการของครู
ในการเข้าร่วมกิจกรรมชุมชนการเรียนรู้ทางวิชาชีพ (PCL)

แผนงานที่ 7 (PLC) [1]

PLC คืออะไร?



ทำไมต้อง PLC

ทำไมต้อง PLC

รศ.ดร.มนตรี แย้มกสิกร montree@go.buu.ac.th

1

คุณภาพของระบบการศึกษาไม่มีวันที่จะ
สูงกว่าคุณภาพของครูไปได้

“The quality of an education system cannot
exceed the quality of its teachers.”

ทำไมต้อง PLC

2

หนทางเดียวเท่านั้นที่จะพัฒนา
ผลการเรียนรู้ คือ การพัฒนาการสอน

“The only way to improve outcomes is
to improve instruction.”

ทำไมต้อง PLC

3

ระบบที่ดีต้องทำให้เด็กทุกคนได้เรียนรู้

“High performance requires every child to succeed.”

ทำไมต้อง PLC

4

ครูใหญ่ เป็นผู้มีความสำคัญ
ในการผลักดันการสอน

“Great leadership at school level is
a key enabling factor.”

สมาชิกในชุมชนแห่งการเรียนรู้เชิงวิชาชีพ

(ผู้บริหารสถานศึกษา)

ADMINISTRATOR



(ครูผู้สอน)

MODEL
TEACHER



MENTOR



(ฝ่ายวิชาการ/หัวหน้ากลุ่มสาระ)

EXPERT

(ผู้เชี่ยวชาญ)



BUDDY

(ครูร่วมเรียนรู้)



PLC

เงื่อนไขการจัดกลุ่มทำงาน

- ◆ กลุ่มสาระเดียวกันระดับช่วงชั้นเดียวกันจะดีกว่า
- ◆ มีครูที่มีประสบการณ์สอนมานานอย่างน้อย ๑ คน
- ◆ สมาชิกกลุ่ม ควรอยู่ระหว่าง ๕ - ๗ คน
- ◆ มีความเป็นกัลยาณมิตรที่ดีต่อกัน
- ◆ มีครูที่มีทักษะด้าน IT อย่างน้อย ๑ คน

แผ่นที่ 7 ข้อมูลบันทึกกิจกรรม PLC

ชุมชนการเรียนรู้ทางวิชาชีพ
(Professional Learning Community :PLC)

การมีส่วนร่วมในชุมชน

				ครูบันทึก		ผอ.บันทึกผลการตรวจสอบ				
ที่	ชื่อกลุ่มกิจกรรม	จำนวนสมาชิก	ชื่อกิจกรรม	ครั้งที่	ว/ด/ป ที่จัดกิจกรรม	ภาคเรียนที่	ปีการศึกษา	จำนวนชั่วโมง	บทบาท	จำนวนร่วม
1	รักษ์ไทย	5	แก้ปัญหาการสะกดคำของ เด็ก ป.1 ในโรงเรียน...	1	3 มี.ค. 2560	1	2560	5	Model Teacher	
1	รักษ์ไทย	5	แก้ปัญหาการสะกดคำของ เด็ก ป.1 ในโรงเรียน...	2	10 มี.ค. 2060	1	2560	3	Expert	
3										

แผ่นที่ 7 ข้อมูลบันทึกกิจกรรม PLC

ชุมชนการเรียนรู้ทางวิชาชีพ (ต่อ)
(Professional Learning Community :PLC)

ชุมชนการเรียนรู้ทางวิชาชีพ (Professional Learning Community :PLC)

	จำนวนสมาชิกที่เข้าร่วมกิจกรรมในครั้งนี้	ประเด็น	สาเหตุ	ความรู้/หลักการที่นำมาใช้	กิจกรรม
	5				
10	4	11	12	13	

แผ่นที่ 7 ข้อมูลบันทึกกิจกรรม PLC

ชุมชนการเรียนรู้ทางวิชาชีพ (ต่อ)
(Professional Learning Community :PLC)

นำใช้	กิจกรรมที่ทำ	ผลที่ได้จากกิจกรรม	การนำผลที่ได้ไปใช้	อื่น ๆ	รหัสเอกสารสำหรับ ตรวจสอบ	การรับรองของ ผอ. สถานศึกษา
					2560331...นโรงเรียน...	ถูกต้อง
14	15	16	17	18	20603102...นโรงเรียน...	ไม่ถูกต้อง
						ไม่ถูกต้อง
						ไม่ถูกต้อง

แผ่นที่ 8 ผลการประเมิน 5 ปี

ผอ. สถานศึกษาเป็นผู้นำผลการประเมิน

มาบันทึกข้อมูลลงใน Logbook



ผอ. สถานศึกษาจะเกี่ยวข้องกับ Logbook ตรังไหน

ผอ. สถานศึกษาจะเกี่ยวข้องกับ Logbook ตรังไหน

- 1.การรับรองข้อมูลในตามรายการต่างๆ ในโปรแกรม logbook
(แผ่นงานที่ 1, 2, 3, 4, 5, 6,7)
2. บันทึกผลการประเมินการปฏิบัติงานของครู ในแผ่นงานที่ 8
3. ตรวจสอบและลงนามในแบบรายงาน (วฐ.2,3 :ทุกภาคเรียน)/วฐ.1 : เมื่อส่ง)
- 4.สำเนาโปรแกรม LTeacher (ภาคเรียนละ 1 ไฟล์) และสำเนาไฟล์
ทั้งหมดส่งให้ สพท.

แผ่นงานที่ 1 (ข้อมูลส่วนบุคคล)

การรับรองของ ผอ.สถานศึกษา

ลงชื่อ _____ สมหวัง ตั้งใจ 12 กุมภาพันธ์ 2560
(นาย สมหวัง ตั้งใจ) วัน/เดือน/ปี

ตำแหน่ง ผู้อำนวยการโรงเรียนอนุบาลวัดปรีหานายก

กรณีที่ในปีได้มีการปรับปรุงหรือแก้ไขข้อมูลในหน้านี้ ให้ผอ.สถานศึกษาที่เป็นผู้บังคับบัญชาในขณะนั้นทำการรับรองใหม่

ลงชื่อ _____ 12 พฤษภาคม 2561
(นาย) วัน/เดือน/ปี

ตำแหน่ง ผู้อำนวยการโรงเรียน....

ลงชื่อ _____ 12 สิงหาคม 2562
(นาย) วัน/เดือน/ปี

ตำแหน่ง ผู้อำนวยการโรงเรียน....

ลงชื่อ _____ 12 มีนาคม 2563
(นาย) วัน/เดือน/ปี

ตำแหน่ง ผู้อำนวยการโรงเรียน....

แผ่นที่ 2 ข้อมูลการมอบหมายงานสอน

ชื่อวิชาที่สอน/วิชาที่ อบรม	จำนวนคาบต่อ สัปดาห์/หลักสูตร	การรับรองของ ผอ. สถานศึกษา
ภาษาไทย	20	ถูกต้อง
วิทยาศาสตร์	16	ถูกต้อง
วิทยาศาสตร์	10	ถูกต้อง
	11	ไม่ถูกต้อง

ลักษณะการสอน	การรับรองของ ผอ. สถานศึกษา	รหัสเอกสารสำหรับตรวจสอบ
สอนตามตารางสอน	ถูกต้อง	256011ท31011ภาษาไทย
สอนตามตารางสอน	ถูกต้อง	256012ท31011ภาษาไทย
สอนตามตารางสอน	ถูกต้อง	256013ท31011ภาษาไทย
สอนตามตารางสอน	ไม่ถูกต้อง	
สอนตามตารางสอน	ไม่ถูกต้อง	

5.งานตอบสนองนโยบายและจุดเน้น 6.การพัฒนาตามที่ ก.ค.ศ. กำหนด 7.PLC 8.ผลการประเมิน

145%

4

แผ่นงานที่ 4 (ชั่วโมงสนับสนุนการจัดการเรียนรู้)

สนับสนุนการเรียนรู้)			
		ผอ.บันทึกผลการตรวจสอบ	
รายการงานสนับสนุน	จำนวน	การรับรองของ	รหัสเอกสาร สำหรับตรวจสอบ
	ชั่วโมง	ผอ. สถานศึกษา	
		ไม่ถูกต้อง	
		ไม่ถูกต้อง	

6

7

8

9

เน้น)			
		ผอ.บันทึกผลการตรวจสอบ	
จำนวน	การรับรองของ	รหัสเอกสารสำหรับ ตรวจสอบ	
	ผอ. สถานศึกษา		
2	ถูกต้อง	256011...ัดทำนโยบาย	
	ไม่ถูกต้อง	256012...	
	ถูกต้อง		

7

8

9

5

แผ่นงานที่ 5 (งานตอบสนองนโยบายและจุดเน้น)

แผ่นงานที่ 6 (การพัฒนาตามที่ ก.ค.ศ. กำหนด)

			ใช้เป็นคุณสมบัติตาม ว21/2560
ผลการพัฒนา	รหัสเอกสารสำหรับตรวจสอบ		การตรวจสอบของ ผอ. สถานศึกษา
ผ่าน	256032	เรียนการสอน1111	ได้
ผ่าน	256133	ทดสอบ1222	ได้

10

11

12

ที่ได้ไปใช้	อื่น ๆ	รหัสเอกสารสำหรับ ตรวจสอบ	การรับรองของ ผอ. สถานศึกษา
		2560331...นโรงเรียน...	ถูกต้อง
		20603102...น	ไม่ถูกต้อง
			ไม่ถูกต้อง
			ไม่ถูกต้อง

18

19

แผ่นงานที่ 7 (PLC)

ผอ. สถานศึกษาจะเกี่ยวข้องกับ Logbook ตรงไหน

- 1.การรับรองข้อมูลในตามรายการต่างๆ ในโปรแกรม logbook (แผ่นงานที่ 1, 2, 3, 4, 5, 6,7)
2. บันทึกผลการประเมินการปฏิบัติงานของครู ในแผ่นงานที่ 8
3. ตรวจสอบและลงนามในแบบรายงาน (วฐ.2,3 :ทุกภาคเรียน)/วฐ.1 : เมื่อส่ง)
- 4.สำเนาโปรแกรม LTeacher (ภาคเรียนละ 1 ไฟล์) และสำเนาไฟล์ทั้งหมดส่งให้ สพท.

ผอ. สถานศึกษาจะเกี่ยวข้องกับ Logbook ตรังไหน

- 1.การรับรองข้อมูลในตามรายการต่างๆ ในโปรแกรม logbook (แผ่นงานที่ 1, 2, 3, 4, 5, 6,7)
2. บันทึกผลการประเมินการปฏิบัติงานของครู ในแผ่นงานที่ 8
3. ตรวจสอบและลงนามในแบบรายงาน (วฐ.2,3 :ทุกภาคเรียน)/วฐ.1 : เมื่อส่ง)
- 4.สำเนาโปรแกรม LTeacher (ภาคเรียนละ 1 ไฟล์) และสำเนาไฟล์ทั้งหมดส่งให้ สพท.

วฐ.2

แบบรายงานผลงานที่เกิดจากการปฏิบัติหน้าที่ ตำแหน่งครู (รายปีการศึกษา)

ปีการศึกษา.....

1. ข้อมูลทั่วไป

นาย/นาง/นางสาว..... นามสกุล.....

คุณวุฒิ..... ตำแหน่งครู วิทยฐานะ

รับเงินเดือนอันดับ คศ. ขั้น/เงินเดือน บาท

สถานศึกษา/หน่วยงานการศึกษา.....เขต/อำเภอ

จังหวัด.....

สังกัดส่วนราชการ.....

ดูชื่อไฟล์ที่นำส่ง

LTeacher-
12345678901
23-นายสม
ชาย-ใจดี

แผ่นงานที่ 1

1.ข้อมูลส่วนบุคคล

1	คำนำหน้าชื่อ	นาย
	ชื่อ	สมชาย
	นามสกุล	ใจดี

2	ตำแหน่งปัจจุบัน	ครู
	วิทยฐานะ	ครูชำนาญการพิเศษ
	เงินเดือน	25,000 บาท

3	ชื่อสถานศึกษา	โรงเรียนอนุบาลวัดปรินายก
	เขต/อำเภอ	พระนคร
	รหัสไปรษณีย์	10200

เลขที่บัตรประชาชน	1 2345 67891 23 4
คุณวุฒิ	ปริญญาตรี (4 ปี) คบ. การสอนภาษาไทย

เลขที่ตำแหน่ง	1234
ตั้งแต่วันที่	25 มกราคม 2555

แขวง/ตำบล	บ้านพานถม
จังหวัด	กรุงเทพฯ 70

2. วิชา/สาขา/กลุ่มสาระการเรียนรู้ที่ทำการสอน จำนวน.....วิชา รวม.....ชั่วโมง/สัปดาห์
(ให้รายงาน ทุกวิชา/สาขา/กลุ่มสาระการเรียนรู้ ทุกชั้น/ระดับ ที่ทำการสอน นับแต่วันที่ยื่นคำขอ ย้อนหลังไป
5 ปีการศึกษาติดต่อกัน)

2.1 ปีการศึกษา

วิชา/สาขา/กลุ่มสาระการเรียนรู้.....ชั้น/ระดับ.....จำนวน.....ชั่วโมง/สัปดาห์

วิชา/สาขา/กลุ่มสาระการเรียนรู้.....ชั้น/ระดับ.....จำนวน.....ชั่วโมง/สัปดาห์

2.2 ปีการศึกษา

แผ่นงานที่ 9-2 สำหรับบันทึก
เพื่อกรอกแบบ วฐ.2

สำหรับบันทึกข้อมูลเพื่อกรอก

สืเหลืองสำหรับครู

ปีการศึกษา/ ปีงบประมาณ	ภาคเรียนที่	วันแรกของการ บันทึกในภาคเรียน	วันสุดท้ายของการ บันทึกในภาคเรียน	ชั่วโมงสอนตาม ตารางสอน	ชั่วโมงงาน สนับสนุนการ จัดการเรียนรู้	ชั่วโมงงาน ตอบสนอง นโยบายและจุดเน้น	ชั่วโมง PLC	รวมชั่วโมง
2560	1	16 พฤษภาคม 2560	31 ตุลาคม 2560	248:20	154:00	44:00	52:00	498:20
2560	2	1 พฤศจิกายน 2560	15 พฤษภาคม 2561	265:00	50:00	30:00	00:00	345:00
2561	1							

แผ่นงานที่ 2 การมอบหมายงานสอน

NO	ปีการศึกษา/ ปีงบประมาณ	ภาค เรียนที่	กลุ่มสาระที่สอน/สาขาวิชาที่สอน/ วิชาที่สอน	สาขาวิชา/กลุ่มวิชาที่สอน (ถ้ามี)	ชื่อวิชาที่สอน/วิชา ที่อบรม	จำนวนคาบต่อ สัปดาห์/หลักสูตร	การรับรองของ ผอ. สถานศึกษา
1	2560	1	ภาษาไทย	ภาษาไทย	ภาษาไทย	20	ถูกต้อง
2	2561	1	คณิตศาสตร์	คณิตศาสตร์	คณิตศาสตร์	16	ถูกต้อง
3	2562	1	วิทยาศาสตร์	วิทยาศาสตร์	วิทยาศาสตร์	12	ถูกต้อง

3. ชั่วโมงการปฏิบัติงาน

ชั่วโมงสอนตามตารางสอน ชั่วโมง

ชั่วโมงงานสนับสนุนการจัดการเรียนรู้ ชั่วโมง

ชั่วโมงการมีส่วนร่วมในชุมชนการเรียนรู้ทางวิชาชีพ (PLC) ชั่วโมง

ชั่วโมงงานตอบสนองนโยบายและจุดเน้น ชั่วโมง

รวม ชั่วโมง

แผ่นงานที่ 9-2 สำหรับบันทึก
เพื่อกรอกแบบ วฐ.2

ภาคเรียนที่ 1 ตรงกับแผ่นงาน 9

ภาคเรียนที่ 2 รวมของ ภาคเรียนที่ 1 ด้วย



สำหรับบันทึกข้อมูลเพื่อกรอกแบบ วฐ.2								
สีเหลืองสำหรับครู								
ปีการศึกษา/ ปีงบประมาณ	ภาคเรียนที่	วันแรกของการ บันทึกในภาคเรียน	วันสุดท้ายของการ บันทึกในภาคเรียน	ชั่วโมงสอนตาม ตารางสอน	ชั่วโมงงาน สนับสนุนการ จัดการเรียนรู้	ชั่วโมงงาน ตอบสนอง นโยบายและจุดเน้น	ชั่วโมง PLC	รวมชั่วโมง
2560	1	16 พฤษภาคม 2560	31 ตุลาคม 2560	248:20	154:00	44:00	52:00	498:20
2560	2	1 พฤศจิกายน 2560	15 พฤษภาคม 2561	265:00	50:00	30:00	00:00	345:00
2561	1							72

4. การพัฒนา

1) เข้ารับการพัฒนาศักยภาพตามวิทยฐานะ..... รวมทั้งสิ้น..... ชั่วโมง

(1) หลักสูตร..... ระหว่างวันที่.....

หน่วยงานที่จัด..... จำนวน..... ชั่วโมง

(1) หลักสูตร.....ระหว่างวันที่.....

หน่วยงานที่จัด.....จำนวน.....ชั่วโมง

(1) หลักสูตร.....ระหว่างวันที่.....

หน่วยงานที่จัด.....จำนวน.....จำนวน

(2) หลักสตร.....ระหว่างวันที่..... 20

ผลการตรวจสอบเวลาการอบรมและพัฒนาตนเอง		
จำนวน	ตรวจสอบองค์ประกอบฯ	ตรวจสอบชั่วโมงอบรม และพัฒนาตนเอง
20	ครบ	
0		
0		
0		
0		
0		
0		
0		

แผนงานที่ 9-1 สรุป logbook

แผนงานที่ 6 การพัฒนาตามที่ ก.ค.ศ. กำหนด

ตามที่ ก.ค.ศ. กำหนด

ผอ.บันทึกผลการตรวจสอบ

3.18.13 ความเป็นมา

ใช้เป็นคุณสมบัติ
ตาม ว21/2560

[illegible]

5. ผลการประเมินผลงานที่เกิดจากการปฏิบัติหน้าที่ (3 ด้าน 13 ตัวบ่งชี้)

(ให้ข้าราชการครูนำผลจากการปฏิบัติงานในแต่ละภาคเรียนมาพิจารณาและประเมินภาพรวมทั้งปีการศึกษามีคุณภาพอยู่ในระดับใดตามเกณฑ์ที่ ก.ค.ศ. กำหนดสถานศึกษาประเมินต่อไป)

ตัวบ่งชี้	ผลการประเมินตนเอง				
	ระดับคุณภาพ				
	1	2	3	4	5
1. ด้านการจัดการเรียนการสอน					
1.1 การสร้างและหรือพัฒนาหลักสูตร					



รายงานการประเมินผลจากการปฏิบัติหน้าที่		
รายการประเมิน	ปีการศึกษา 2561	ปีการศึกษา 2562
	ผลประเมิน	ผลประเมิน
1. ด้านการจัดการเรียนการสอน	ไม่ครบ	
1.1 สร้างและหรือพัฒนาหลักสูตร	3	
1.2 การจัดการเรียนรู้		
1.2.1 การออกแบบหน่วยการเรียนรู้		
1.2.2 การจัดทำแผนการจัดการเรียนรู้/แผนการจัดการศึกษาเฉพาะบุคคล (IEP)/แผนการสอนเฉพาะบุคคล (IIP)/แผนการจัดประสบการณ์		
1.2.3 กลยุทธ์ในการจัดการเรียนรู้		
1.2.4 คุณภาพผู้เรียน		
1.3 การสร้างและการพัฒนา สื่อ นวัตกรรม เทคโนโลยีทางการศึกษา และ		

ข้าพเจ้าขอรับรองว่าข้อมูลดังกล่าวข้างต้นถูกต้องและตรงตามความเป็นจริงทุกประการ พร้อมนี้ได้แนบเอกสารหลักฐานมาด้วยแล้ว

(ลงชื่อ).....ผู้ขอ
(.....)
ตำแหน่ง.....
วันที่..... เดือน..... พ.ศ.

แผ่นงานที่ 1
1.ข้อมูลส่วนบุคคล

(ลงชื่อ).....
(.....)
ตำแหน่งผู้อำนวยการสถานศึกษา
วันที่..... เดือน..... พ.ศ.

การรับรองของตนเอง		
สมชาย ใจดี		
(นายสมชาย ใจดี)		
5 กรกฎาคม 2560		
10 กุมภาพันธ์ 2563		75

วัน/เดือน/ปี ที่ขอมีวิทยฐานะหรือเลื่อนวิทยฐานะ
หมายเหตุ กรอกรวันเดียวกันกับแบบ วฐ.1 หน้า 5

ขอมีวิทยฐานะหรือเลื่อนเป็นวิทยฐานะ.....

วฐ.3

1. ข้อมูลทั่วไป

นาย/นาง/นางสาว.....นามสกุล.....อายุ.....ปี
คุณวุฒิ.....ตำแหน่งครู วิทยฐานะ.....ตำแหน่งเลขที่.....
รับเงินเดือนอันดับ คศ.....ขั้น/เงินเดือน.....บาท
สถานศึกษา/หน่วยงานการศึกษา.....เขต/อำเภอ.....
จังหวัด.....สำนักงานเขตพื้นที่การศึกษาประถมศึกษา/มัธยมศึกษา.....เขต.....
สังกัดส่วนราชการ.....

2. ผลการตรวจสอบคุณสมบัติ

คุณสมบัติ	ผลการตรวจสอบคุณสมบัติของคณะกรรมการ
2.1 ระยะเวลาการดำรงตำแหน่ง/วิทยฐานะ (ไม่น้อยกว่า 5 ปี นับถึงวันที่ยื่นคำขอ)	<input type="radio"/> มีคุณสมบัติ <input type="radio"/> ขาดคุณสมบัติ ระบุเหตุผล.....
2.2 ชั่วโมงการปฏิบัติงาน (ชนก. และ ชนพ. ไม่น้อยกว่า 800 ชม./ปี ชช. และ ชศพ. ไม่น้อยกว่า 900 ชม./ปี)	<input type="radio"/> มีคุณสมบัติ <input type="radio"/> ขาดคุณสมบัติ ระบุเหตุผล.....
2.3 วินัย คุณธรรม จริยธรรมและจรรยาบรรณวิชาชีพ (ไม่เคยถูกลงโทษวินัย คุณธรรม จริยธรรม และจรรยาบรรณวิชาชีพ ภายในระยะเวลา 5 ปี นับถึงวันที่ยื่นคำขอ)	<input type="radio"/> มีคุณสมบัติ <input type="radio"/> ขาดคุณสมบัติ ระบุเหตุผล.....
2.4 การพัฒนาตามหลักเกณฑ์และวิธีการที่ ก.ค.ศ. กำหนด (ต้องผ่านการพัฒนาตามหลักเกณฑ์และวิธีการ ที่ ก.ค.ศ. กำหนด)	<input type="radio"/> มีคุณสมบัติ <input type="radio"/> ขาดคุณสมบัติ ระบุเหตุผล.....
2.5 ผลการประเมินผลงานที่เกิดจากการปฏิบัติหน้าที่ (ต้องมีผลการประเมินผ่านเกณฑ์ ไม่น้อยกว่า 3 ปีการศึกษา ในช่วงระยะเวลา 5 ปีการศึกษา ติดต่อกัน) โดยมีรายละเอียดตามเอกสารแนบ	<input type="radio"/> มีคุณสมบัติ <input type="radio"/> ขาดคุณสมบัติ ระบุเหตุผล.....

แผ่นงานที่ 9-1

สรุป logbook

ความเห็นของคณะกรรมการตรวจสอบและกลั่นกรองข้อ

ตรวจสอบแล้วเห็นว่า

- ☐ มีคุณสมบัติครบถ้วนตามหลักเกณฑ์
☐ ขาดคุณสมบัติ

(ลงชื่อ).....กรรมการ
(.....)

(ลงชื่อ).....กรรมการ
(.....)

(ลงชื่อ).....ประธานกรรมการ
(.....)

วันที่.....เดือน.....พ.ศ.

ความเห็นของผู้อำนวยการสถานศึกษา

ตรวจสอบแล้วเห็นว่า

- ☐ มีคุณสมบัติครบถ้วนตามหลักเกณฑ์
☐ ขาดคุณสมบัติ

(ลงชื่อ).....
(.....)

ตำแหน่งผู้อำนวยการสถานศึกษา

วันที่.....เดือน.....พ.ศ.

รายนาม/นาง/นางสาว.....

วฐ.3(2.5)
ตัวบ่งชี้

	ระดับคุณภาพ				
	ปีที่ 1	ปีที่ 2	ปีที่ 3	ปีที่ 4	ปีที่ 5
1. ด้านการจัดการเรียนการสอน					
1.1 การสร้างและหรือพัฒนาหลักสูตร					
1.2 การจัดการเรียนรู้					
1.2.1 การออกแบบหน่วยการเรียนรู้					
1.2.2 การจัดทำแผนการจัดการเรียนรู้/แผนการจัดการศึกษาเฉพาะบุคคล/แผนการสอนรายบุคคล/แผนการจัดประสบการณ์					
1.2.3 กลยุทธ์ในการจัดการเรียนรู้					
1.2.4 คุณภาพผู้เรียน					
1.3 การสร้างและการพัฒนา สื่อ นวัตกรรมเทคโนโลยีทางการศึกษาและแหล่งเรียนรู้					
1.4 การวัดและประเมินผลการเรียนรู้					
1.5 การวิจัยเพื่อพัฒนาการเรียนรู้					
2. การบริหารจัดการชั้นเรียน					
2.1 การบริหารจัดการชั้นเรียน					
2.2 การจัดระบบดูแลช่วยเหลือผู้เรียน					
2.3 การจัดทำข้อมูลสารสนเทศ และเอกสารประจำชั้นเรียนหรือประจำวิชา					
3. ด้านการพัฒนาตนเองและพัฒนาวิชาชีพ					
3.1 การพัฒนาตนเอง					
3.2 การพัฒนาวิชาชีพ					
สรุปผลการประเมิน	<input type="radio"/> ผ่าน	<input type="radio"/> ผ่าน	<input type="radio"/> ผ่าน	<input type="radio"/> ผ่าน	<input type="radio"/> ผ่าน
	<input type="radio"/> ไม่ผ่าน	<input type="radio"/> ไม่ผ่าน	<input type="radio"/> ไม่ผ่าน	<input type="radio"/> ไม่ผ่าน	<input type="radio"/> ไม่ผ่าน



แผ่นงานที่ 8

8.ผลการประเมินฯ 5ปีแรก

ครบปีการศึกษา

ผอ.กรอกข้อมูลใน วฐ3

แล้วไปบันทึกในแผ่นงานที่ 8

ผลผ่านไม่ผ่านจะปรากฏขึ้น

ผอ. สถานศึกษาจะเกี่ยวข้องกับ Logbook ตรงไหน

- 1.การรับรองข้อมูลในตามรายการต่างๆ ในโปรแกรม logbook (แผ่นงานที่ 1, 2, 3, 4, 5, 6,7)
2. บันทึกผลการประเมินการปฏิบัติงานของครู ในแผ่นงานที่ 8
3. ตรวจสอบและลงนามในแบบรายงาน (วฐ.2,3 :ทุกภาคเรียน)/วฐ.1 : เมื่อส่ง)
- 4.สำเนาโปรแกรม LTeacher (ภาคเรียนละ 1 ไฟล์) และสำเนาไฟล์ทั้งหมดส่งให้ สพท.

การตั้งชื่อไฟล์ Logbook

ครู

LTeacher -เลข 13 หลัก-ชื่อ-นามสกุล

LTeacher-1234567891234-สมชาย-ใจดี

ผอ.สถานศึกษา

LTeacher-1234567891234-สมชาย-ใจดี-ปีการศึกษา-ภาคเรียน

LTeacher-1234567891234-สมชาย-ใจดี-2560-1

ภาคเรียนที่ 1/2560

LTeacher-1234567891234-สมชาย-ใจดี-2560-2

ภาคเรียนที่ 2/2560

ครู ภาษาไทย



01 02 03

สมชาย สมหญิง สมหวัง

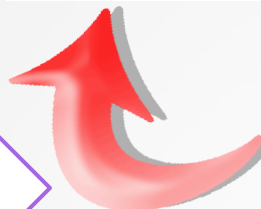

ผอ.

ครู คณิตศาสตร์



04 05 06

สมทรง สมปอง สมหมาย

ภาษาไทย

01

สมชาย

F01

F02

...

02

สมหญิง

F01

F02

...

03

สมหวัง

F01

F02

...

คณิตศาสตร์

04

สมทรง

F01

F02

...

05

สมปอง

F01

F02

...

06

สมหมาย

F01

F02

...

สพท./ส่วนราชการ จะต้องตรวจสอบ Logbook อย่างไร

สพท./ส่วนราชการ/กศจ./อ.ก.ค.ศ. ส่วนราชการฯ เกี่ยวข้องกับ Logbook อย่างไร

1. ตรวจสอบความถูกต้อง

1.1 ตรวจสอบจากแผ่นงาน วฐ.1 กับ logbook

1.2 ตรวจสอบจากแผ่นงาน วฐ.1 กับ วฐ.2-3

3. ลงนามในแผ่นงาน วฐ.1

วฐ.1

วฐ.1

วฐ.1

แบบคำขอมมีวิทยฐานะหรือเลื่อนวิทยฐานะ ตำแหน่งครู

1

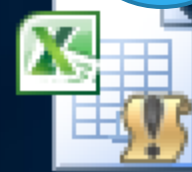

LTeacher-
12345678901
23-นายสม
ชาย-ใจดี

ดูชื่อไฟล์ที่นำส่ง

แผ่นงานที่ 1

1.ข้อมูลส่วนบุคคล

ข้อมูลส่วนบุคคล

1	คำนำหน้าชื่อ	นาย	เลขที่บัตรประชาชน	1 2345 67891 23 4
	ชื่อ	สมชาย	คุณวุฒิ	ปริญญาตรี (4 ปี) คบ. การสอนภาษาไทย
	นามสกุล	ใจดี		
2	ตำแหน่งปัจจุบัน	ครู	เลขที่ตำแหน่ง	1234
	วิทยฐานะ	ครูชำนาญการพิเศษ	ตั้งแต่วันที่	25 มกราคม 2555
	เงินเดือน	25,000 บาท		
3	ชื่อสถานศึกษา	โรงเรียนอนุบาลวัดปรินายก	แขวง/ตำบล	บ้านพานถม
	เขต/อำเภอ	พระนคร	จังหวัด	กรุงเทพฯ 83
	รหัสไปรษณีย์	10200		

2. วิชา/สาขา/กลุ่มสาระการเรียนรู้ที่ทำการสอน จำนวน.....วิชา รวม.....ชั่วโมง/สัปดาห์
(ให้รายงาน ทุกวิชา/สาขา/กลุ่มสาระการเรียนรู้ ทุกชั้น/ระดับ ที่ทำการสอน นับแต่วันที่ยื่นคำขอ ย้อนหลังไป
5 ปีการศึกษาติดต่อกัน)

2.1 ปีการศึกษา

วิชา/สาขา/กลุ่มสาระการเรียนรู้.....ชั้น/ระดับ.....จำนวน.....ชั่วโมง/สัปดาห์

วิชา/สาขา/กลุ่มสาระการเรียนรู้.....ชั้น/ระดับ.....จำนวน.....ชั่วโมง/สัปดาห์

2.2 ปีการศึกษา

แผ่นงานที่ 9-2 สำหรับบันทึก
เพื่อกรอกแบบ วฐ.2

สำหรับบันทึกข้อมูลเพื่อกรอก

สืเหลืองสำหรับครู

ปีการศึกษา/ ปีงบประมาณ	ภาคเรียนที่	วันแรกของการ บันทึกในภาคเรียน	วันสุดท้ายของการ บันทึกในภาคเรียน	ชั่วโมงสอนตาม ตารางสอน	ชั่วโมงงาน สนับสนุนการ จัดการเรียนรู้	ชั่วโมงงาน ตอบสนอง นโยบายและจุดเน้น	ชั่วโมง PLC	รวมชั่วโมง
2560	1	16 พฤษภาคม 2560	31 ตุลาคม 2560	248:20	154:00	44:00	52:00	498:20
2560	2	1 พฤศจิกายน 2560	15 พฤษภาคม 2561	265:00	50:00	30:00	00:00	345:00
2561	1							

แผ่นงานที่ 2 การมอบหมายงานสอน

NO	ปีการศึกษา/ ปีงบประมาณ	ภาค เรียนที่	กลุ่มสาระที่สอน/สาขาวิชาที่สอน/ วิชาที่สอน	สาขาวิชา/กลุ่มวิชาที่สอน (ถ้ามี)	ชื่อวิชาที่สอน/วิชา ที่อบรม	จำนวนคาบต่อ สัปดาห์/หลักสูตร	การรับรองของ ผอ. สถานศึกษา
1	2560	1	ภาษาไทย	ภาษาไทย	ภาษาไทย	20	ถูกต้อง
2	2561	1	คณิตศาสตร์	คณิตศาสตร์	คณิตศาสตร์	16	ถูกต้อง
3	2562	1	วิทยาศาสตร์	วิทยาศาสตร์	วิทยาศาสตร์	12	ถูกต้อง

3. วิทยาลัยที่ขอ

- วิทยาลัยนครขอนแก่น
- วิทยาลัยนครขอนแก่นพิเศษ
- วิทยาลัยเชี่ยวชาญ

เสนอผลงานทางวิชาการ สาขาวิชา/กลุ่มสาระการเรียนรู้/.....

1. เรื่อง.....

2. เรื่อง.....

- วิทยาลัยเชี่ยวชาญพิเศษ

เสนอผลงานทางวิชาการ สาขาวิชา/กลุ่มสาระการเรียนรู้/.....

1. เรื่อง.....

แผ่นงานที่ 1

1.ข้อมูลส่วนบุคคล

Logbook

ข้อมูลส่วนบุคคล

5 มีความประสงค์จะยื่นขอรับการประเมินเพื่อขอมีหรือเลื่อนวิทยฐานะใด

ครู เชี่ยวชาญ

โปรดกรอกข้อมูลในข้อ 6

4. คุณสมบัติของผู้ขอ

สำหรับผู้ขอมีวิทยฐานะหรือเลื่อนวิทยฐานะ		การตรวจสอบ คุณสมบัติ ของคณะกรรมการ
<p>4.1 การดำรงตำแหน่งปัจจุบัน</p> <p><input type="radio"/> ตำแหน่งครู ตั้งแต่วันที่ ถึงวันที่</p> <p style="padding-left: 300px;">จำนวน ปี เดือน</p> <p><input type="radio"/> ตำแหน่งครู วิทยฐานะครูชำนาญการ ตั้งแต่วันที่ ถึงวันที่</p> <p style="padding-left: 300px;">จำนวน ปี เดือน</p>	<p><input type="radio"/> มีคุณสมบัติ</p> <p><input type="radio"/> ขาดคุณสมบัติ</p> <p>ระบุเหตุผล.....</p> <p>.....</p> <p>.....</p> <p>.....</p> <p>.....</p>	

ดูจาก ก.พ.7 หรือ ก.ค.ศ.16

4.2 จำนวนชั่วโมงการปฏิบัติงาน ย้อนหลัง 5 ปีติดต่อกัน นับถึงวันที่ยื่นคำขอ

ชั่วโมงการปฏิบัติงาน	ปีที่ 1 (ตั้งแต่วันที่ ถึงวันที่)	ปีที่ 2 (ตั้งแต่วันที่ ถึงวันที่)	ปีที่ 3 (ตั้งแต่วันที่ ถึงวันที่)	ปีที่ 4 (ตั้งแต่วันที่ ถึงวันที่)	ปีที่ 5 (ตั้งแต่วันที่ ถึงวันที่ยื่นคำขอ)
1) ชั่วโมงสอนตาม ตารางสอน					
2) งานสนับสนุน การจัดการเรียนรู้ - ปฏิบัติงานบริหาร วิชาการ งานบริหาร งานบุคคล งานบริหาร งบประมาณ หรือ งานบริหารงานทั่วไป - การมีส่วนร่วมใน ชุมชนการเรียนรู้ทาง วิชาชีพ (PLC)					
3) งานตอบสนอง นโยบายและจุดเน้น					
รวม					

แผ่นงานที่ 9-1 สรุป logbook

ปี	ตั้งแต่วันที่	ถึงวันที่	ผลการตรวจนับชั่วโมงการปฏิบัติงาน					
			สอนตามตารางสอน	ตรวจสอบ ชั่วโมงสอนนับ ต่ำ/สัปดาห์	สนับสนุนการจัดการ เรียนรู้	ตอบสนอง นโยบาย และจุดเน้น	รวม+PLC	สรุปผล
1	10 กุมภาพันธ์ 2558	9 กุมภาพันธ์ 2559	00:00		00:00	00:00	00:00	
2	10 กุมภาพันธ์ 2559	9 กุมภาพันธ์ 2560	00:00		00:00	00:00	00:00	
3	10 กุมภาพันธ์ 2560	9 กุมภาพันธ์ 2561	463:20	ผ่าน	204:00	74:00	791:20	ไม่ครบ
4	10 กุมภาพันธ์ 2561	9 กุมภาพันธ์ 2562	629:10	ผ่าน	100:00	60:00	839:10	ครบ
5	10 กุมภาพันธ์ 2562	9 กุมภาพันธ์ 2563	652:30	ผ่าน	100:00	60:00	862:30	ครบ

4.3 การมีวินัย คุณธรรม จริยธรรมและจรรยาบรรณวิชาชีพ ย้อนหลัง 5 ปี นับถึงวันที่ยื่นคำขอ

(1) การถูกลงโทษทางวินัย

☐ ไม่เคย

☐ เคย สถานที่..... คำสั่ง.....เลขที่...../.....
ลงวันที่..... ตั้งแต่วันที่.....

(2) การถูกลงโทษทางจรรยาบรรณวิชาชีพ

☐ ไม่เคย

☐ เคย สถานที่..... คำสั่ง.....เลขที่...../.....
ลงวันที่..... ตั้งแต่วันที่.....

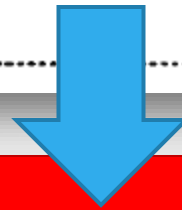

ดูจาก ก.พ.7 หรือ ก.ค.ศ.16

4.4 การพัฒนา ย้อนหลัง 5 ปี นับถึงวันที่ยื่นคำขอ

1) เข้ารับการพัฒนาคตามวิทยฐานะที่ขอ..... รวมทั้งสิ้น..... ชั่วโมง

(1) หลักสูตร.....ระหว่างวันที่.....

หน่วยงานที่จัด.....จำนวน.....

2) เข้ารับการพัฒนาศักยภาพและวิชาชีพ

(1) หลักสูตร.....ระหว่างวันที่

หน่วยงานที่จัด.....จำนวน.....

(2) หลักสูตร.....ระหว่างวันที่.....

ผลการตรวจสอบเวลาการอบรมและพัฒนาตนเอง

จำนวน	ตรวจสอบองค์ประกอบฯ	ตรวจสอบชั่วโมงอบรม และพัฒนาตนเอง
20	ครบ	
0		
0		
0		
0		
0		
0		
0		
0		

แผ่นงานที่ 9-1 สรุป logbook

แผนงานที่ 6 การพัฒนาตามที่ ก.ค.ศ. กำหนด

งานที่ ก.ค.ศ. กำหนด

ผอ.บันทึกผลการตรวจสอบ

๖. ยศ เสนาบดี

ใช้เป็นคุณสมบัติ

๓๗๓ ๖๒๑/๒๕๖๐

[illegible]

4.5 ผลการประเมินผลงานที่เกิดจากการปฏิบัติหน้าที่ในตำแหน่งและวิทยฐานะที่ดำรงอยู่
ย้อนหลัง 5 ปีการศึกษาติดต่อกัน นับถึงวันที่สิ้นสุดปีการศึกษาก่อนวันที่ยื่นคำขอ

ผลการประเมิน	ปีการศึกษา	ปีการศึกษา	ปีการศึกษา	ปีการศึกษา	ปีการศึกษา
ผลงานที่เกิด จากการปฏิบัติ หน้าที่	<input type="radio"/> ผ่าน <input type="radio"/> ไม่ผ่าน	<input type="radio"/> ผ่าน <input type="radio"/> ไม่ผ่าน	<input type="radio"/> ผ่าน <input type="radio"/> ไม่ผ่าน	<input type="radio"/> ผ่าน <input type="radio"/> ไม่ผ่าน	<input type="radio"/> ผ่าน <input type="radio"/> ไม่ผ่าน

แผ่นงานที่ 8 ผลการประเมินฯ

ผลงานที่เกิดจากการปฏิบัติหน้าที่

รายการประเมิน	ผลการประเมิน				
	ปีการศึกษา / ปีงบประมาณ	ปีการศึกษา / ปีงบประมาณ	ปีการศึกษา / ปีงบประมาณ	ปีการศึกษา / ปีงบประมาณ	ปีการศึกษา / ปีงบประมาณ
	2560	2561	2562	2563	2564
3.1 การพัฒนาตนเอง	4	4	4	4	4
3.2 การพัฒนาวิชาชีพ	4	4	4	4	4
ผลการประเมินในแต่ละปีการศึกษา	ผ่าน	ผ่าน	ผ่าน	ผ่าน	ผ่าน
หมายเหตุ สรุปลผลการประเมินนี้ยังไม่รวมถึงการประเมินผลงานทางวิชาการในวิทยฐานะเชี่ยวชาญหรือเชี่ยวชาญพิเศษ					
		ผอ.ประเมิน		คอมพิวเตอร์ประมวลเอง	

ข้าพเจ้าขอรับรองว่าข้อมูลดังกล่าวข้างต้นถูกต้องและตรงตามความเป็นจริงทุกประการ พร้อมนี้ได้แนบเอกสารหลักฐานมาด้วยแล้ว

(ลงชื่อ).....ผู้ขอ
(.....)
ตำแหน่ง.....
วันที่..... เดือน..... พ.ศ.



แผ่นงานที่ 1
1.ข้อมูลส่วนบุคคล

การลงนามเพื่อรับร	การรับรองของตนเอง	
ลงชื่อ	สมชาย ใจดี	
	(นายสมชาย ใจดี)	
วัน/เดือน/ปี ที่เริ่มบันทึก	5 กรกฎาคม 2560	
วัน/เดือน/ปี ที่ขอมีวิทยฐานะหรือเลื่อนวิทยฐานะ	10 กุมภาพันธ์ 2563	
หมายเหตุ กรอกวันเดียวกันกับแบบ วฐ.1 หน้า 5	91	

ความเห็นของผู้อำนวยการสถานศึกษา

ตรวจสอบแล้วเห็นว่า

- ☐ มีคุณสมบัติครบถ้วนตามหลักเกณฑ์
- ☐ ขาดคุณสมบัติ

(ลงชื่อ).....

(.....)

ตำแหน่งผู้อำนวยการสถานศึกษา

วันที่..... เดือน..... พ.ศ.

ความเห็นของผู้อำนวยการสำนักงานเขตพื้นที่การศึกษา

ตรวจสอบแล้วเห็นว่า

- ☐ มีคุณสมบัติครบถ้วนตามหลักเกณฑ์
- ☐ ขาดคุณสมบัติ

(ลงชื่อ).....

(.....)

ตำแหน่งผู้อำนวยการสำนักงานเขตพื้นที่การศึกษา

วันที่..... เดือน..... พ.ศ.

แผ่นงานที่ 1

1.ข้อมูลส่วนบุคคล

ลงชื่อ	สมหวัง ตั้งใจ	12 กุมภาพันธ์ 2560
	(นาย สมหวัง ตั้งใจ)	วัน/เดือน/ปี
ตำแหน่ง	ผู้อำนวยการโรงเรียนอนุบาลวัดปรีนิยาก	
กรณีที่ในปีใดมีการปรับปรุงหรือแก้ไขข้อมูลในหน้านี้ ให้ผอ.สถานศึกษาที่เป็นผู้บังคับบัญชา		
ลงชื่อ		12 พฤษภาคม 2561
	(นาย)	วัน/เดือน/ปี
ตำแหน่ง	ผู้อำนวยการโรงเรียน....	
ลงชื่อ		12 สิงหาคม 2562
	(นาย)	วัน/เดือน/ปี
ตำแหน่ง	ผู้อำนวยการโรงเรียน....	
ลงชื่อ		12 มีนาคม 2563
	(นาย)	วัน/เดือน/ปี
ตำแหน่ง	ผู้อำนวยการโรงเรียน....	



????????

ภาคปฏิบัติ

เมื่อได้รับโปรแกรม LTeacher ให้ดำเนินการดังนี้

1. คลิกเมาส์ด้านขวาที่โปรแกรม LTeacher
2. เลือกที่ Rename แล้วคลิกเมาส์ด้านซ้าย

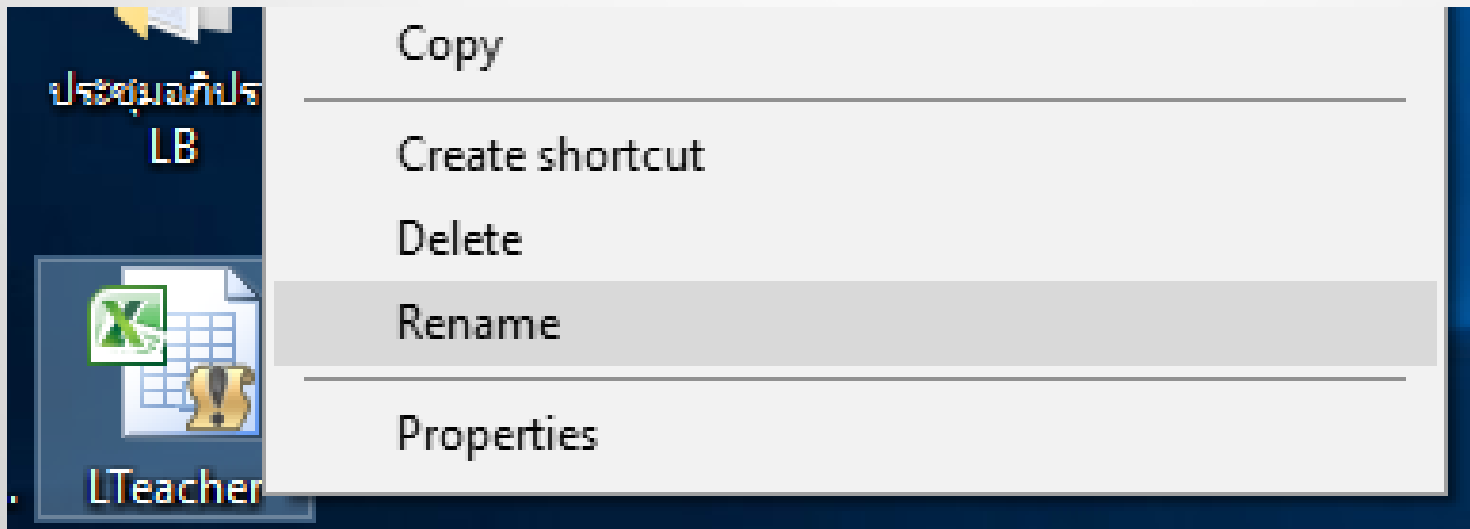

ภาคปฏิบัติ

เมื่อได้รับโปรแกรม LTeacher ให้ดำเนินการดังนี้

3. ตั้งชื่อโปรแกรมใหม่ตามรูปแบบ คือ

LTeacher -เลข 13 หลัก-ชื่อ-นามสกุล

4. เปิดโปรแกรม LTeacher

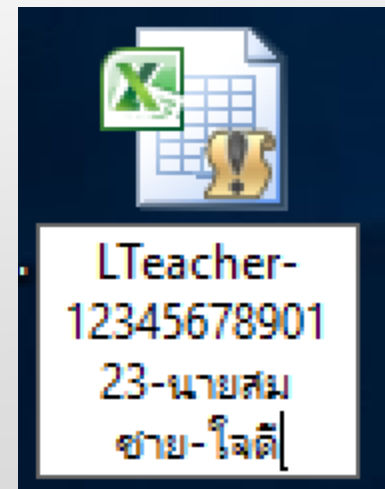
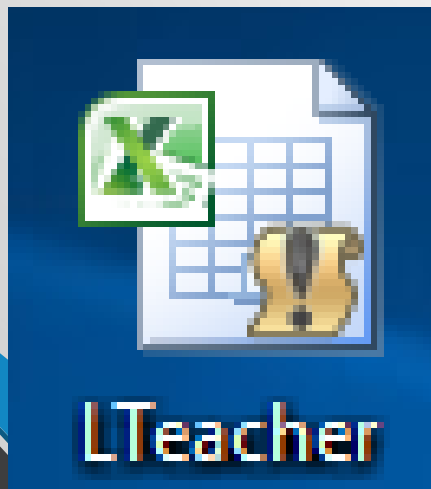

กรณีที่ใช้ระบบปฏิบัติการ Windows 7

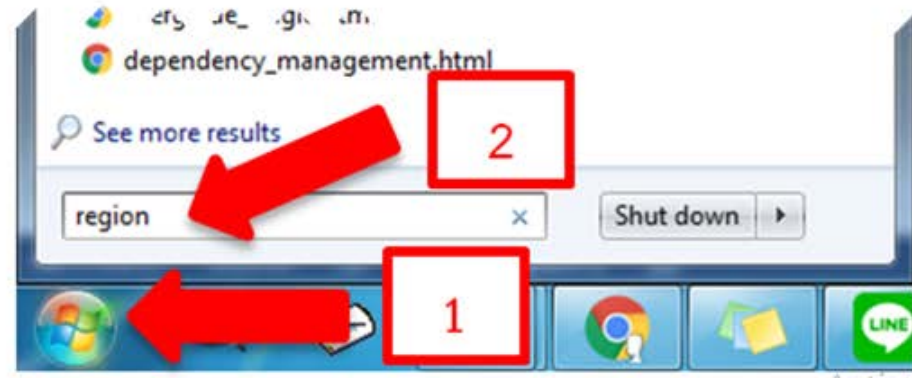
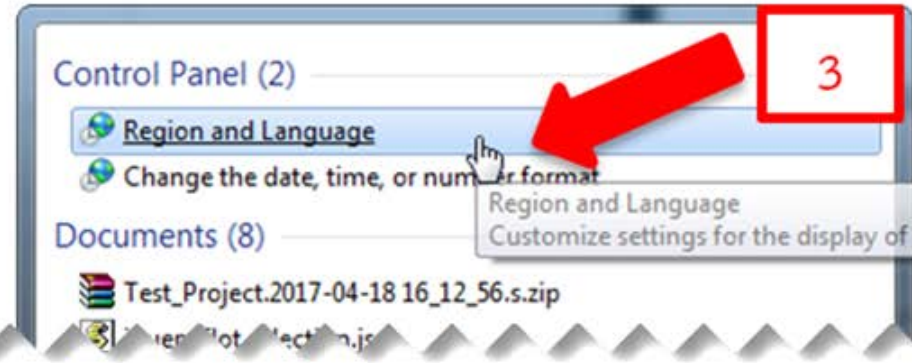
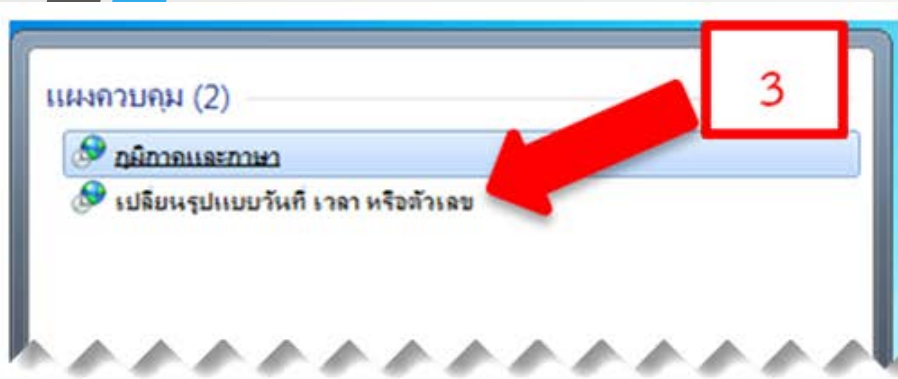

กรณีที่ใช้ระบบปฏิบัติการ Windows 7

ภูมิภาคและภาษา

รูปแบบ: 1

รูปแบบวันที่และเวลา

วันที่แบบสั้น: 2 d/M/yyyy 3

วันที่แบบยาว: 4 d MMMM yyyy 5

เวลาแบบสั้น: 6 H:mm

เวลาแบบยาว: H:mm:ss

วันแรกของสัปดาห์: จันทร์

ตัวอย่าง

วันที่แบบสั้น: 6/8/2560

วันที่แบบยาว: 6 สิงหาคม 2560

เวลาแบบสั้น: 17:50

เวลาแบบยาว: 17:50:51

การตั้งค่าเพิ่มเติม...

ทำงานแบบออนไลน์เพื่อเรียนรู้เกี่ยวกับการเปลี่ยนรูปแบบภาษาและภูมิภาค

7

ตกลง ยกเลิก นำไปใช้

Region and Language

Formats Location Keyboards and Languages Administrative

Format: 1

Thai (Thailand)

Date and time formats

Short date: 2 d/M/yyyy 3

Long date: 4 d MMMM yyyy 5

Short time: 6 H:mm

Long time: H:mm:ss

First day of week: จันทร์

What does the notation mean?

Examples

Short date: 31/7/2560

Long date: 31 กรกฎาคม 2560

Short time: 10:08

Long time: 10:08:38

Additional settings...

Go online to learn about changing languages and regional formats

7

OK Cancel Apply

กรณีที่ใช้ระบบปฏิบัติการ Windows 10

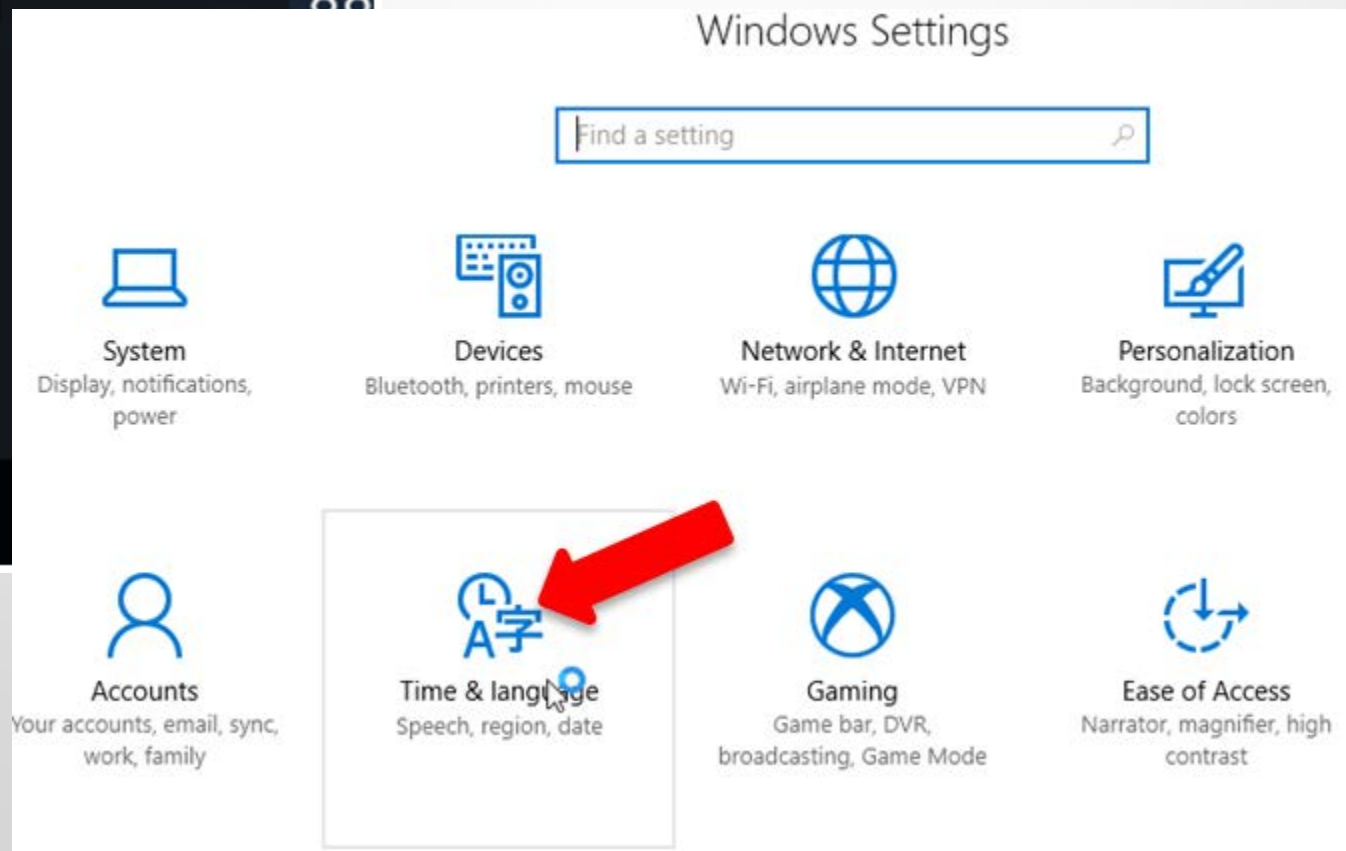
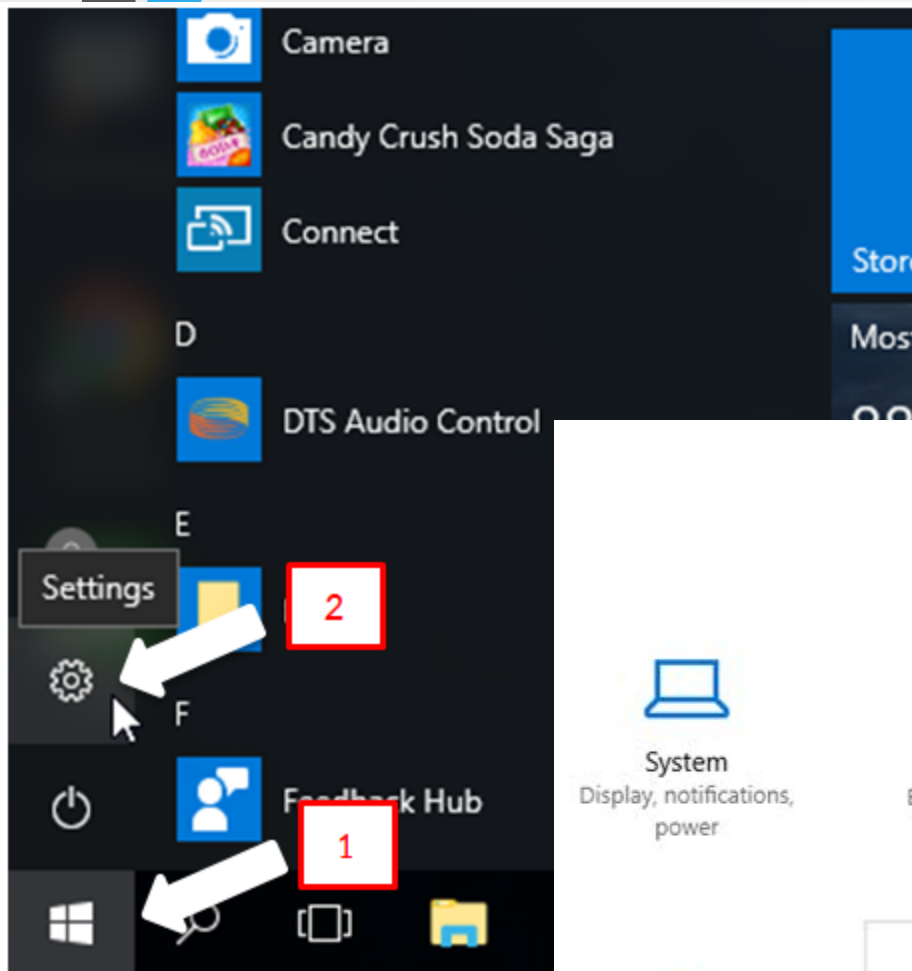

กรณีที่ใช้ระบบปฏิบัติการ Windows 10

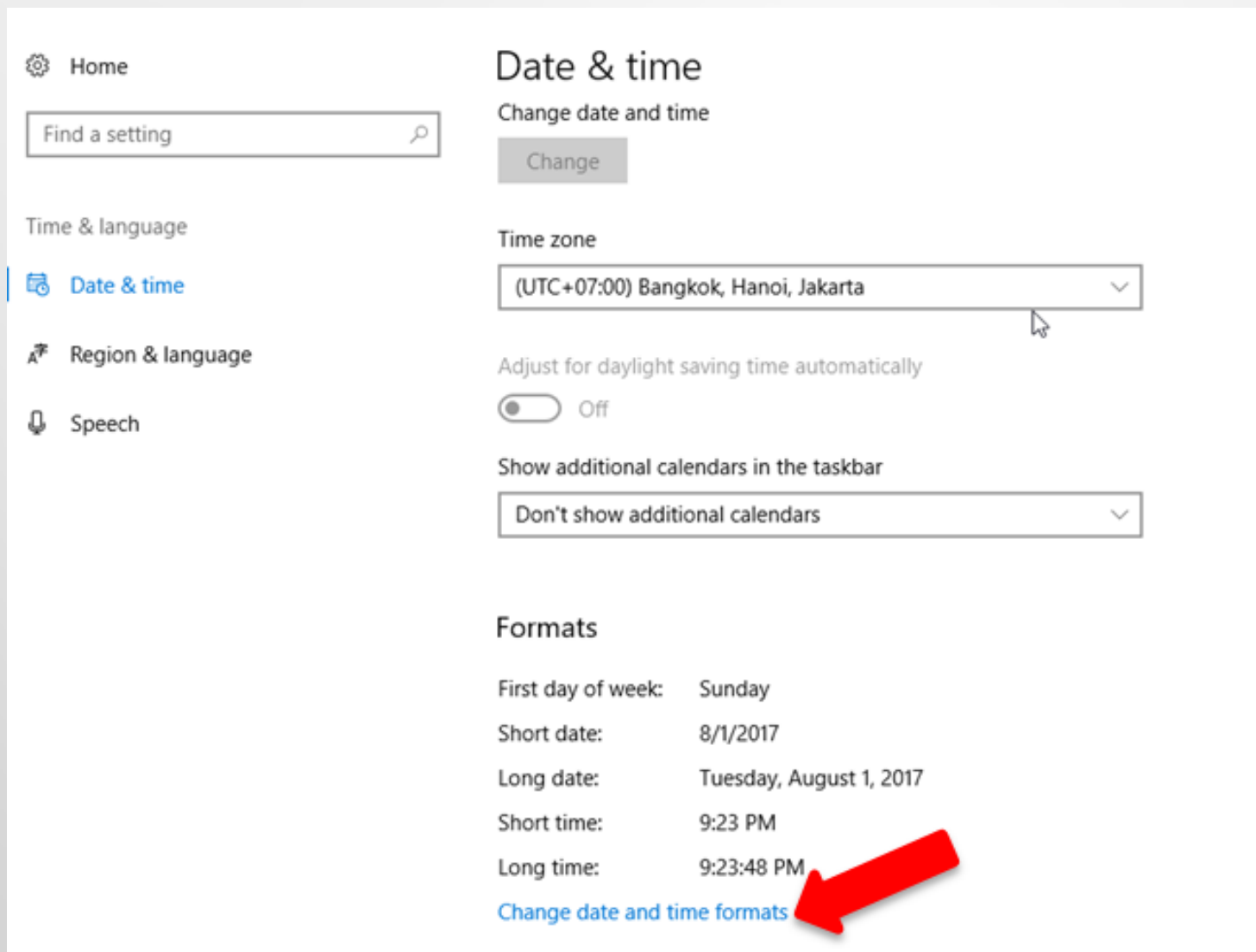

กรณีที่ใช้ระบบปฏิบัติการ Windows 10

Change date and time formats

First day of week

Sunday ▾

1

Short date

dd-MMM-yy ▾

2

Long date

dddd, MMMM d, yyyy ▾

3

Short time

h:mm tt ▾

4

Long time

h:mm:ss tt ▾

5

ใช้โปรแกรม Excel สาธิตไปที่หน้า

Logbook พร้อมกันทั่วประเทศ

1. Power Point Logbook

2. โปรแกรม Logbook

3. คู่มือการใช้ Logbook



Thank you